

BOGOTÁ, mi ciudad, mi casa

Septiembre 30 de 2024.



SECRETARÍA DE
EDUCACIÓN





Contenido

01

Lineamiento 1

02

Lineamiento 2

03

Lineamiento 3

04

Lineamiento 4

05

Lineamiento 5

06

Lineamiento 6

07

Oficina asesora de planeación

08

Oficina para la convivencia
escolar



01

**GARANTIZAR TRAYECTORIAS
EDUCATIVAS COMPLETAS.
Desde el preescolar hasta la
educación superior**



SECRETARÍA DE
EDUCACIÓN



Avances 2024

* **Dirección de Cobertura:**

Fortalecer el sistema de información para la identificación y el seguimiento de causales de deserción

Matrícula **ok**

Sistema de Monitoreo para la Prevención y Análisis de la Deserción Escolar (SIMPADE).

Dirección de Bienestar: **ok**

Dirección de Dotaciones Escolares: **ok**

Dirección de Construcciones:

Mejorar las construcciones escolares rurales y su entorno.

Dirección de Media: **ok**

- Fortalecer la educación media y su articulación con la educación posmedia en función de los proyectos de vida de los estudiantes
- Incentivar el acceso a la educación posmedia **ok**

Primera infancia:

Lograr el acceso universal para los niños de la zona rural al jardín infantil, a la edad de 3 años. oferta adecuada y suficiente en todas las localidades con población rural, y que las comunidades y las familias comprendan las bondades de la educación inicial

Avances 2024



28 IE Rurales

52 Sedes rurales



14.400 estudiantes

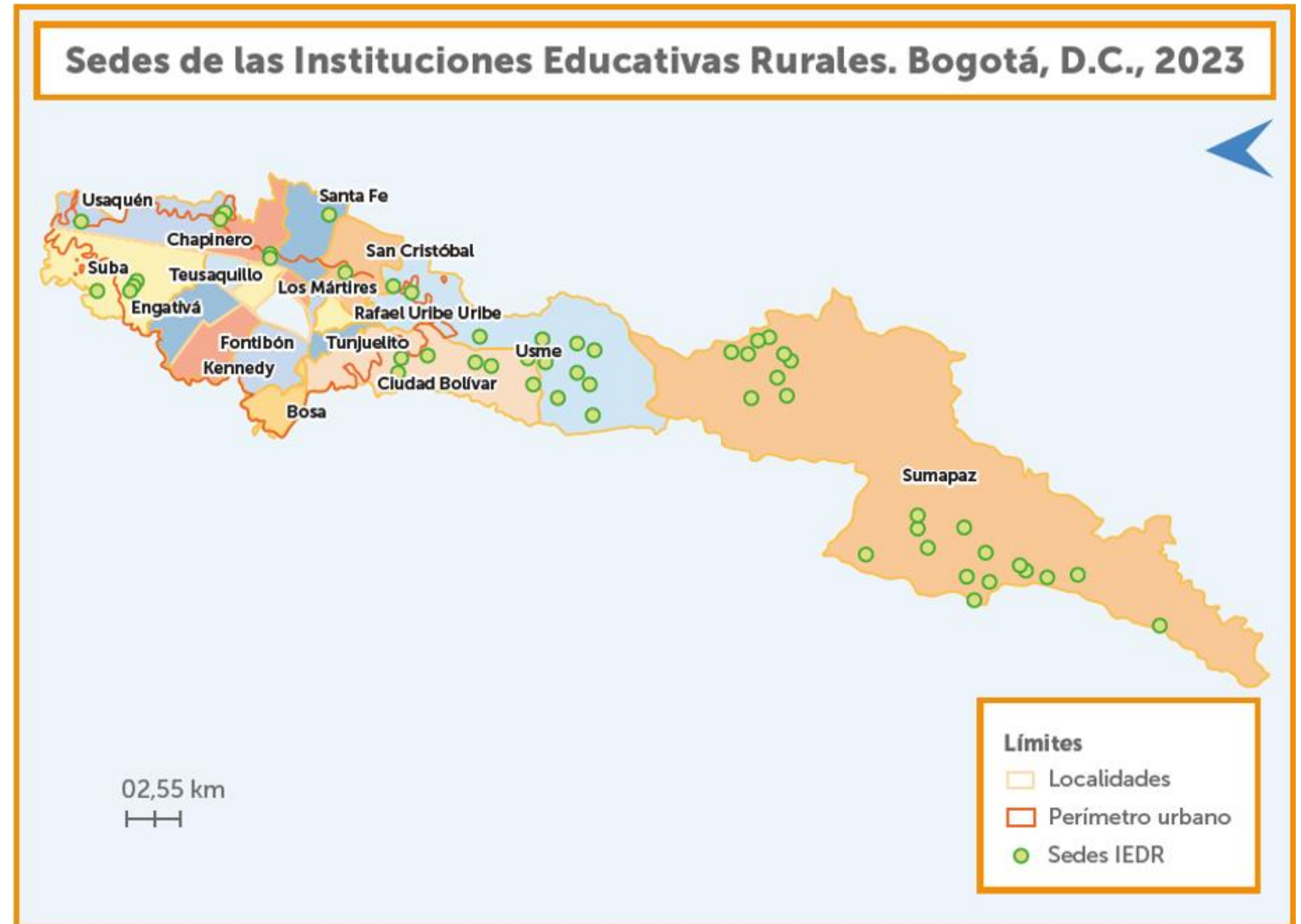

CONPES

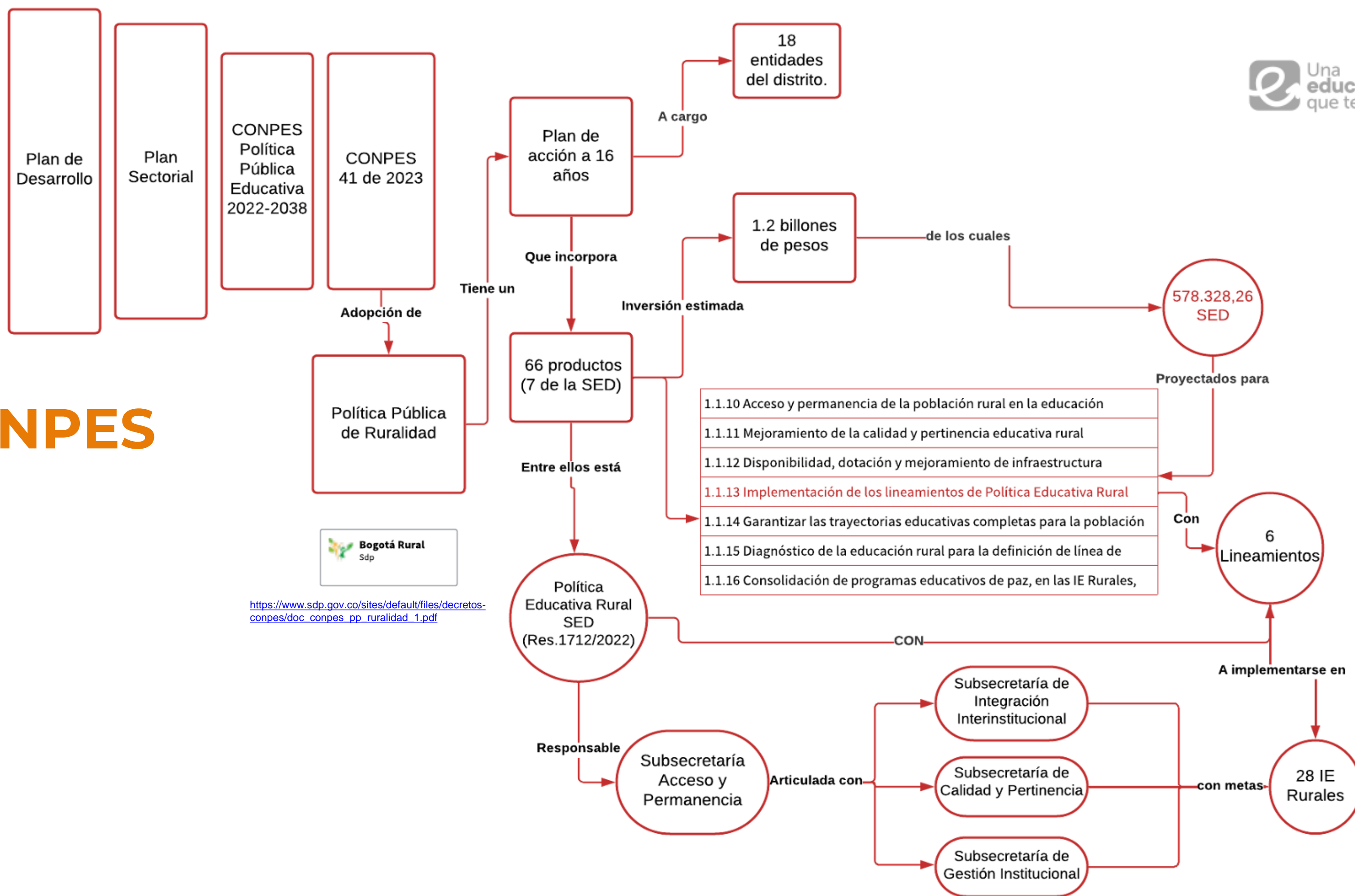

Dirección de Bienestar Estudiantil- Promoción del Bienestar Estudiantil

Estrategias pedagógicas en torno al *Fomento de estilos de vida saludable* en estudiantes de los colegios, con mediación de promotores del bienestar estudiantil.

Estrategias didácticas de alimentación, actividad física, prevención de accidentes y movilidad segura		
San Cristóbal	COLEGIO AGUAS CLARAS (IED)	1943
Sumapaz	COLEGIO CAMPESTRE JAIME GARZON (IED)	62
Chapinero	COLEGIO CAMPESTRE MONTE VERDE (IED)	1407
Usme	COLEGIO EL DESTINO (IED)	914
San Cristóbal	COLEGIO EL MANANTIAL (CED)	372
Suba	COLEGIO EL SALITRE - SUBA (IED)	226
Usme	COLEGIO EL UVAL (IED)	202
Usme	COLEGIO GABRIEL GARCIA MARQUEZ (IED)	793
Sumapaz	COLEGIO GIMNASIO DEL CAMPO JUAN DE LA CRUZ VARELA (IED)	339
Ciudad Bolívar	COLEGIO MOCHUELO ALTO (CED)	524
Suba	COLEGIO NICOLAS BUENAVENTURA (IED)	4029
Usaquén	COLEGIO NUEVO HORIZONTE (IED)	1537
Usme	COLEGIO RURAL CHIZACA (CED)	24
Usme	COLEGIO RURAL EL CURUBITAL (CED)	138
Usme	COLEGIO RURAL EL HATO (CED)	54
Ciudad Bolívar	COLEGIO RURAL JOSE CELESTINO MUTIS	926
Usme	COLEGIO RURAL LA ARGENTINA (CED)	118
Usme	COLEGIO RURAL LA MAYORIA (CED)	211
Usme	COLEGIO RURAL LA UNION USME (CED)	29
Usme	COLEGIO RURAL LAS MERCEDES (CED)	31
Usme	COLEGIO RURAL LOS ANDES (CED)	21
Usme	COLEGIO RURAL LOS ARRAYANES (CED)	63
Usme	COLEGIO RURAL OLARTE (CED)	324
Ciudad Bolívar	COLEGIO RURAL PASQUILLA (IED)	1601
Ciudad Bolívar	COLEGIO RURAL QUIBA ALTA (IED)	764
Usme	COLEGIO SAN CAYETANO (IED)	87
Usme	COLEGIO SAN CAYETANO (IED)	479

Estrategia para el fomento de hábitos y comportamientos saludables en actividad física, alimentación saludable, prevención de accidentes y movilidad segura, en los distintos ciclos educativos y con articulación familiar.

17.218
participantes de actividades

Alimentación y lúdica de la Bogotá rural		
San Cristóbal	COLEGIO AGUAS CLARAS (IED)	21
Sumapaz	COLEGIO CAMPESTRE JAIME GARZON	12
Chapinero	COLEGIO CAMPESTRE MONTE VERDE	11
Usme	COLEGIO EL DESTINO (IED)	28
Suba	COLEGIO EL SALITRE - SUBA (IED)	24
Usme	COLEGIO EL UVAL (IED)	27
Santa Fe	COLEGIO EL VERJON (IED)	39
Usme	COLEGIO GABRIEL GARCIA MARQUEZ (14
Sumapaz	COLEGIO GIMNASIO DEL CAMPO JUAN DE LA CRUZ VARELA	7
Usme	COLEGIO RURAL EL HATO (CED)	32
Ciudad Bolívar	COLEGIO RURAL JOSE CELESTINO MUTIS	29
Usme	COLEGIO RURAL LA MAYORIA (CED)	25
Ciudad Bolívar	COLEGIO RURAL QUIBA ALTA (IED)	38
Usme	COLEGIO SAN CAYETANO (IED)	25

Proyectos pedagógicos que proponen el reconocimiento de la alimentación propia, los juegos y danzas de la tradición de los entornos rurales, con productos contruidos por los estudiantes con participación familiar.

332
participantes con sus familias

Dirección de Bienestar Estudiantil- Promoción del Bienestar Estudiantil

Prácticas saludables en familia

Sumapaz	COLEGIO CAMPESTRE JAIME GARZON (IED)	109
Usme	COLEGIO EL DESTINO (IED)	382
San Cristóbal	COLEGIO EL MANANTIAL (CED)	13
Suba	COLEGIO EL SALITRE - SUBA (IED)	63
Usme	COLEGIO EL UVAL (IED)	33
Usme	COLEGIO GABRIEL GARCIA MARQUEZ	349
Sumapaz	COLEGIO GIMNASIO DEL CAMPO JUAN DE LA CRUZ VARELA (IED)	112
Ciudad Bolívar	COLEGIO MOCHUELO ALTO (CED)	341
Suba	COLEGIO NICOLAS BUENAVENTURA	85
Usme	COLEGIO RURAL EL CURUBITAL (CED)	85
Usme	COLEGIO RURAL EL HATO (CED)	245
Ciudad Bolívar	COLEGIO RURAL JOSE CELESTINO MUTIS	317
Usme	COLEGIO RURAL LA ARGENTINA (CED)	137
Usme	COLEGIO RURAL LOS ARRAYANES (CED)	95
Usme	COLEGIO RURAL OLARTE (CED)	147
Ciudad Bolívar	COLEGIO RURAL PASQUILLA (IED)	386
Ciudad Bolívar	COLEGIO RURAL QUIBA ALTA (IED)	568
Usme	COLEGIO SAN CAYETANO (IED)	213

3.680
participantes

Exploraciones para prevenir accidentes en casa y en el colegio Experiencias de alimentación

Usme	COLEGIO EL DESTINO (IED)	85
Suba	COLEGIO EL SALITRE - SUBA (IED)	9
Usme	COLEGIO GABRIEL GARCIA MARQUEZ (IED)	61
Sumapaz	COLEGIO GIMNASIO DEL CAMPO JUAN DE LA CRUZ VARELA	34
Ciudad Bolívar	COLEGIO MOCHUELO ALTO (CED)	113
Suba	COLEGIO NICOLAS BUENAVENTURA (IED)	30
Usme	COLEGIO RURAL EL CURUBITAL (CED)	50
Usme	COLEGIO RURAL EL CURUBITAL (CED)	29
Ciudad Bolívar	COLEGIO RURAL JOSE CELESTINO MUTIS	208
Usme	COLEGIO RURAL LA MAYORIA (CED)	21
Usme	COLEGIO RURAL LOS ARRAYANES (CED)	22
Usme	COLEGIO RURAL OLARTE (CED)	115
Ciudad Bolívar	COLEGIO RURAL PASQUILLA (IED)	98
Ciudad Bolívar	COLEGIO RURAL QUIBA ALTA (IED)	33
Ciudad Bolívar	COLEGIO RURAL QUIBA ALTA (IED)	158
Usme	COLEGIO SAN CAYETANO (IED)	109

Ruta de 4 experiencias y 2
travesías, dirigida a estudiantes de
educación inicial y primer ciclo, con
acciones en familia y en el colegio,
en torno al cuidado en casa,
colegio y entorno

1.175
participantes

Desarrollo familia-colegio para fomentar hábitos en el consumo de alimentos saludables, hábitos antes, durante y después de consumir alimentos, manejo de desperdicios y residuos en casa, consumo de agua en familia, ejercitación y juego como rutina saludable en casa, comportamientos y riesgos en la vía, entre otros.

Dirección de Bienestar Estudiantil- Promoción del Bienestar Estudiantil

AFILIADOS ARL - RURALIDAD POR SEDES 2024

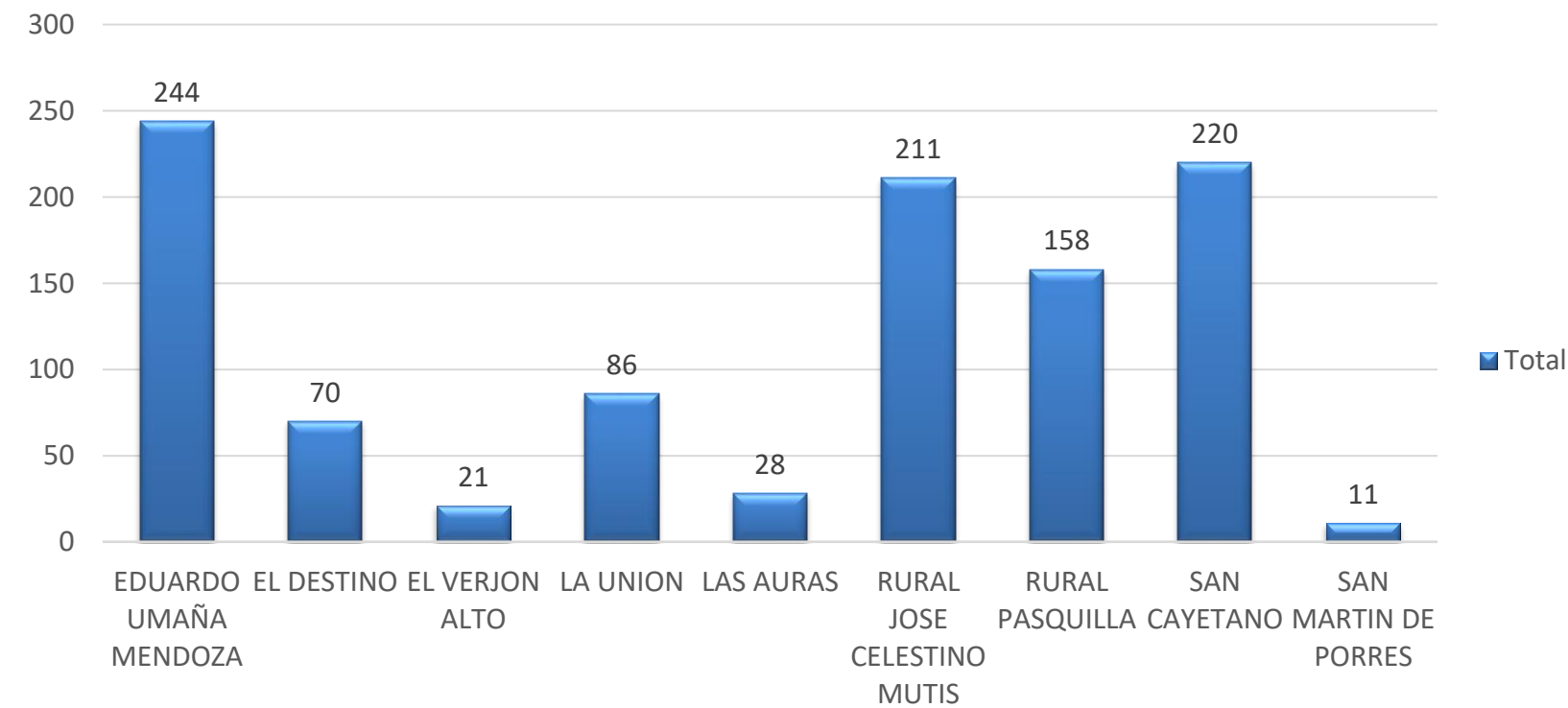

1.049 estudiantes cuentan con ARL por estar realizando procesos de formación de media técnica en colegios rurales de Bogotá.

PORCENTAJE DE ESTUDIANTES AFILIADOS POR SEDE

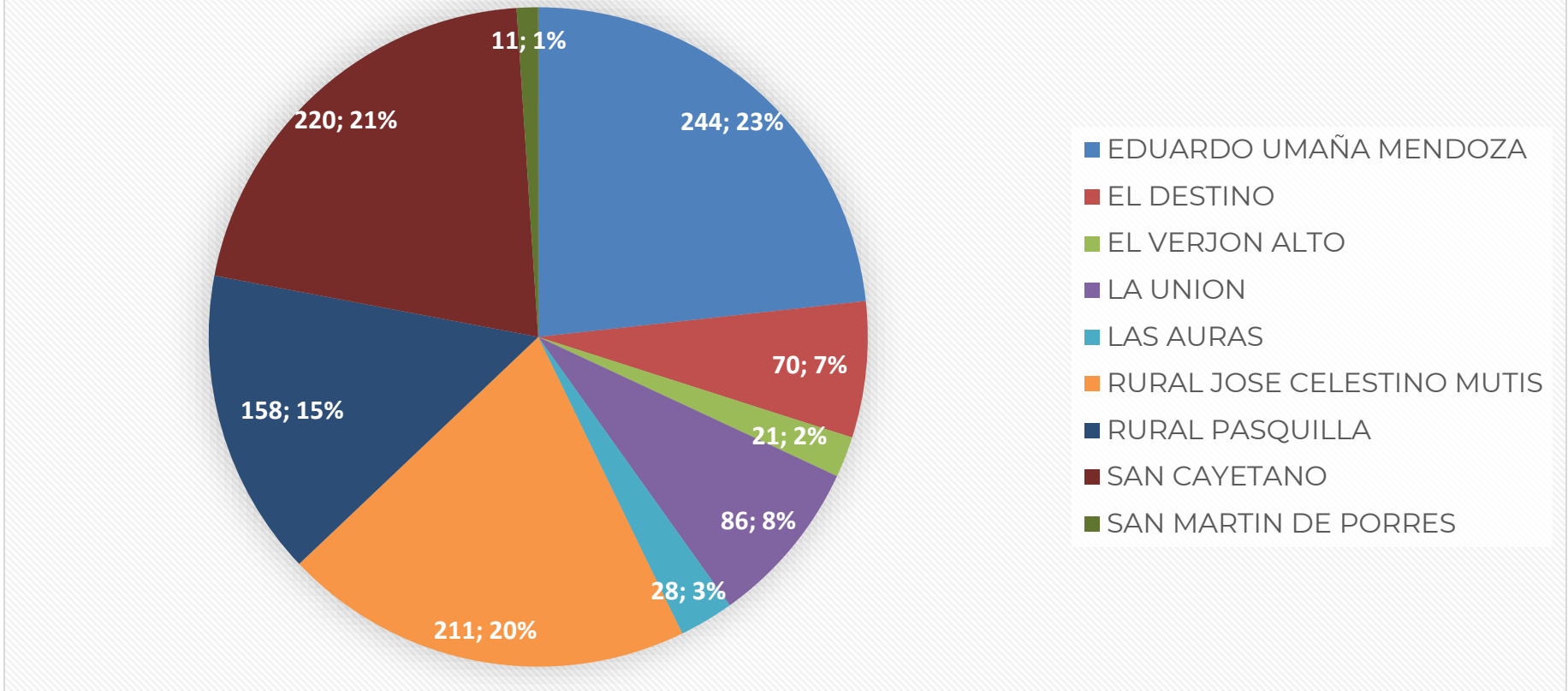

Colegio	Cantidad
EDUARDO UMAÑA MENDOZA	244
EL DESTINO	70
EL VERJON ALTO	21
LA UNION	86
LAS AURAS	28
RURAL JOSE CELESTINO MUTIS	211
RURAL PASQUILLA	158
SAN CAYETANO	220
SAN MARTIN DE PORRES	11
Total general	1049

1.3 Promoción salud y prevención enfermedades:

- Acciones de apoyo y divulgación para la prevención de enfermedades infectocontagiosas, como IRA (Infección respiratoria aguda), rubeola, sarampión, varicela, enfermedad diarreica aguda (EDA) – **28 colegios rurales**

Dirección de Bienestar Estudiantil- Programa de Movilidad Escolar

9.755
Beneficiarios



323
Rutas
Escolares

NOMBRE COLEGIO	MODALIDAD			# BENEFICIARIOS	TOTAL RUTAS IED
	RUTAS	SUBSIDIOS	ACB		
COLEGIO NUEVO HORIZONTE (IED)	469	18		487	13
COLEGIO SAN MARTIN DE PORRES (IED)		4		4	
COLEGIO CAMPESTRE MONTE VERDE (IED)	549	3		552	18
COLEGIO EL VERJON (IED)	225			225	11
COLEGIO SAN CAYETANO (IED)	585	11	49	645	18
COLEGIO EDUARDO UMAÑA MENDOZA (IED)		11		11	
COLEGIO FRANCISCO ANTONIO ZEA DE USME (IED)	100	14		114	3
COLEGIO GABRIEL GARCIA MARQUEZ (IED)	209	3		212	7
COLEGIO RURAL LA UNION USME (CED)	8			8	1
COLEGIO RURAL OLARTE (CED)	151	1		152	5
COLEGIO RURAL LOS ANDES (CED)	4			4	1
COLEGIO RURAL LOS ARRAYANES (CED)	20			20	1
COLEGIO RURAL LA ARGENTINA (CED)	31			31	2
COLEGIO RURAL CHIZACA (CED)	3			3	1
COLEGIO RURAL EL CURUBITAL (CED)	21			21	1
COLEGIO EL DESTINO (IED)	466		9	475	17
COLEGIO RURAL EL HATO (CED)	22			22	1
COLEGIO EL UVAL (IED)	811	1		812	27
COLEGIO RURAL LA MAYORIA (CED)	33			33	2
COLEGIO RURAL LAS MERCEDES (CED)	19			19	2
COLEGIO ALFONSO LOPEZ MICHELSEN (IED)		95		95	
COLEGIO KIMI PERNIA DOMICO (IED)	383	25		408	16
COLEGIO EL SALITRE - SUBA (IED)		338		338	
COLEGIO NICOLAS BUENAVENTURA (IED)	249	135		384	8
COLEGIO RURAL PASQUILLA (IED)	1409	2	2	1413	43
COLEGIO RURAL QUIBA ALTA (IED)	1240	5		1245	40
COLEGIO MOCHUELO ALTO (CED)	288			288	9
COLEGIO RURAL JOSE CELESTINO MUTIS (IED)	915	30	61	1006	31
COLEGIO CAMPESTRE JAIME GARZON (IED)	239			239	17
COLEGIO GIMNASIO DEL CAMPO JUAN DE LA CRUZ VARELA (IED)	489			489	28

Dirección de Bienestar Estudiantil- Programa de Movilidad Escolar

A través del El Programa de Movilidad Escolar del Distrito (PME), programa que comprende un conjunto articulado y coherente de estrategias orientadas a contribuir al derecho a la vida sana y a la educación con calidad. Tiene por objetivo, promover la asistencia a clases de las niñas, los niños, adolescentes y jóvenes de las instituciones educativas con matrícula oficial del Distrito, brindando un apoyo efectivo en su proceso de desplazamiento al colegio, y contrarrestar la deserción escolar. Teniendo en cuenta lo anterior es importante mencionar que la zona rural cobija con el Programa de Movilidad Escolar a la totalidad de estudiantes que lo requieren.

El Programa de Movilidad Escolar en reglamentado desde el Acuerdo 273 del 16 de febrero de 2007: Por medio del cual se establecen estímulos para promover la calidad de la educación en los colegios oficiales del Distrito Capital y se dictan otras disposiciones y en su ARTICULO 2° de la Resolución 039 de 2018: Transporte escolar. La Secretaría de Educación cuando no pueda suministrar el servicio educativo cerca de la residencia del estudiante y con el fin de garantizar la asistencia de las y los estudiantes a los Colegios Distritales Oficiales, brindará el servicio de transporte escolar en dos modalidades, sin detrimento de las gestiones que pueda adelantar para el establecimiento de convenios con las empresas operadoras de transporte público masivo: a) Transporte escolar en rutas contratadas por la Secretaría ó b) Subsidio de Transporte; ambos casos condicionados a la asistencia escolar.



Dirección de Bienestar Estudiantil- Programa de Movilidad Escolar

ACCIONES PEDAGÓGICAS

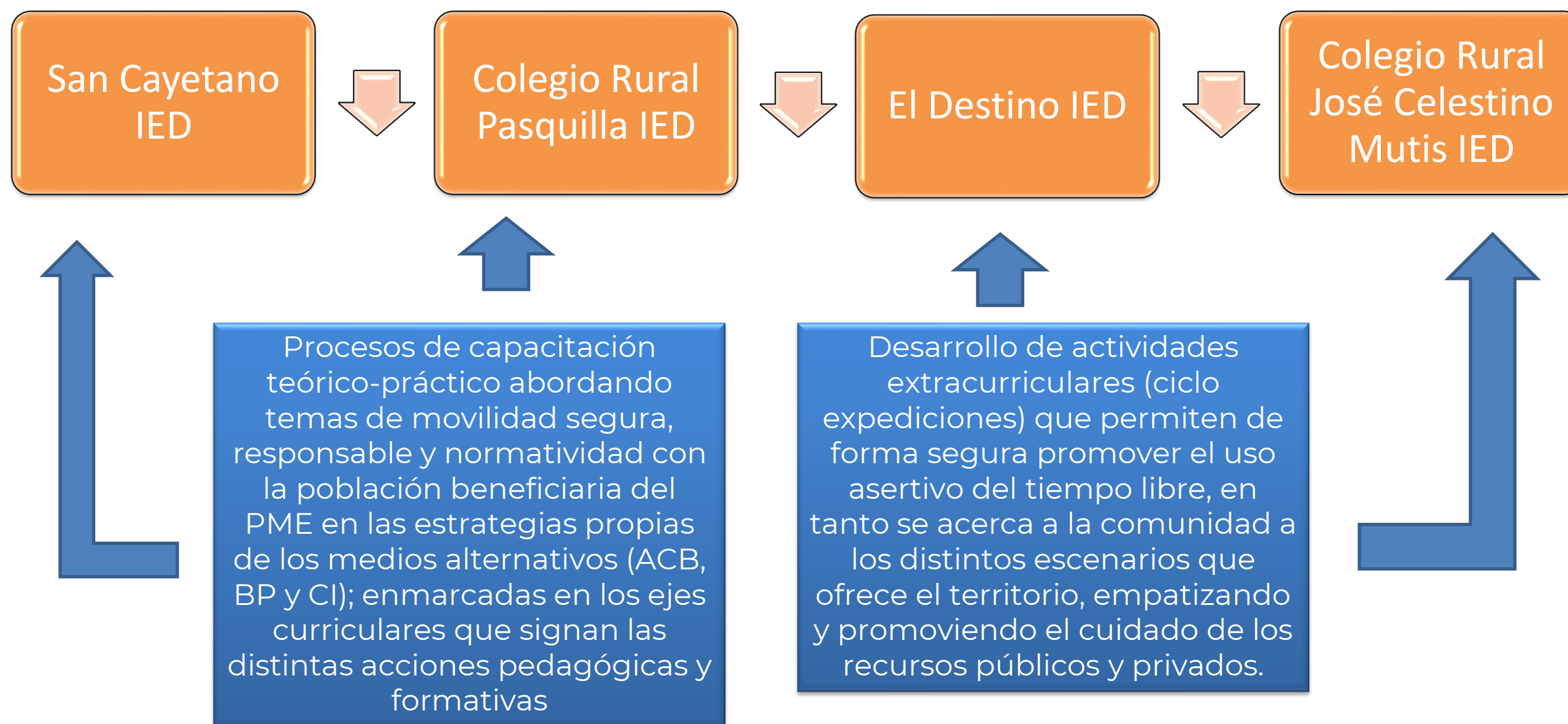

Dirección de Bienestar Estudiantil- Programa de Alimentación Escolar - PAE

Atención en
25
IED Rurales

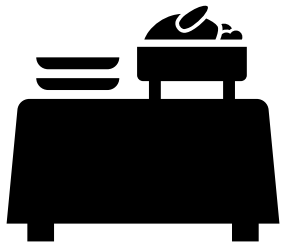

LOCALIDAD	NOMBRE INSTITUCIÓN EDUCATIVA
USAQUEN	COLEGIO NUEVO HORIZONTE (IED)
CHAPINERO	COLEGIO CAMPESTRE MONTE VERDE (IED)
CHAPINERO	COLEGIO SAN MARTIN DE PORRES (IED)
SANTAFE	COLEGIO EL VERJON (IED)
SAN CRISTOBAL	COLEGIO AGUAS CLARAS (CED)
USME	COLEGIO EL DESTINO (IED)
USME	COLEGIO RURAL CHIZACA (CED)
USME	COLEGIO RURAL EL CURUBITAL (CED)
USME	COLEGIO RURAL EL HATO (CED)
USME	COLEGIO RURAL LA ARGENTINA (CED)
USME	COLEGIO RURAL LA MAYORIA (CED)
USME	COLEGIO RURAL LA UNION USME (CED)
USME	COLEGIO RURAL LAS MERCEDES (CED)
USME	COLEGIO RURAL LOS ANDES (CED)
USME	COLEGIO RURAL LOS ARRAYANES (CED)
USME	COLEGIO RURAL OLARTE (CED)
USME	COLEGIO SAN CAYETANO (IED)
SUBA	COLEGIO EL SALITRE - SUBA (IED)
SUBA	COLEGIO NICOLAS BUENAVENTURA (IED)
CIUDAD BOLIVAR	COLEGIO MOCHUELO ALTO (CED)
CIUDAD BOLIVAR	COLEGIO RURAL JOSE CELESTINO MUTIS (IED)
CIUDAD BOLIVAR	COLEGIO RURAL PASQUILLA (IED)
CIUDAD BOLIVAR	COLEGIO RURAL QUIBA ALTA (IED)
SUMAPAZ	COLEGIO CAMPESTRE JAIME GARZON (IED)
SUMAPAZ	COLEGIO GIMNASIO DEL CAMPO JUAN DE LA CRUZ VARELA (IED)

Avances 2024

Sedes Educativas - Atención PAE 25 IED con Complementos Alimentarios

Total suministros:
18.311



54 Sedes Educativas Rurales

1.501 Complementos Reforzados

8.282 Refrigerios Escolares

1.935 SIAT - Almuerzos

3.649 SIDA E Almuerzos

2.944 SIDA E Desayunos



SERVICIO INTEGRAL DE ALMUERZOS TRANSPORTADOS



Incremento del **44%** en Suministros
SIAT¹

2023	2024
1344 Suministros	1935 Suministros

¹En comparación con el promedio de suministros diarios de Agosto 2023.

Nuevos Comedores Escolares

Colegio Rural Chizaca (IED)



Localidad: Usme

Dirección: Kilometro 24 Vía San
Juan de Sumapaz

Fecha Inicio de Operación: 10 de
Julio del 2023



Localidad: Usme

Estado Actual: En obra pendiente
de servicios públicos.

Se proyecta la atención de al
menos 50 estudiantes con
desayunos y almuerzos.

INCLUSIÓN PREPARACIONES CON RECONOCIMIENTO RURAL

Preparaciones concertadas con la comunidad rural: 12 preparaciones

DESAYUNO
Caldo de carne de res
Caldo de pollo
Caldo con huevo
Bebida con maíz
Pan de maíz
Queso campesino



ALMUERZOS
Sopa de pasta
Dulce de papayuela
Arroz campesino
Puchero
Mute
Jugo de curuba

COMPONENTE PEDAGÓGICO

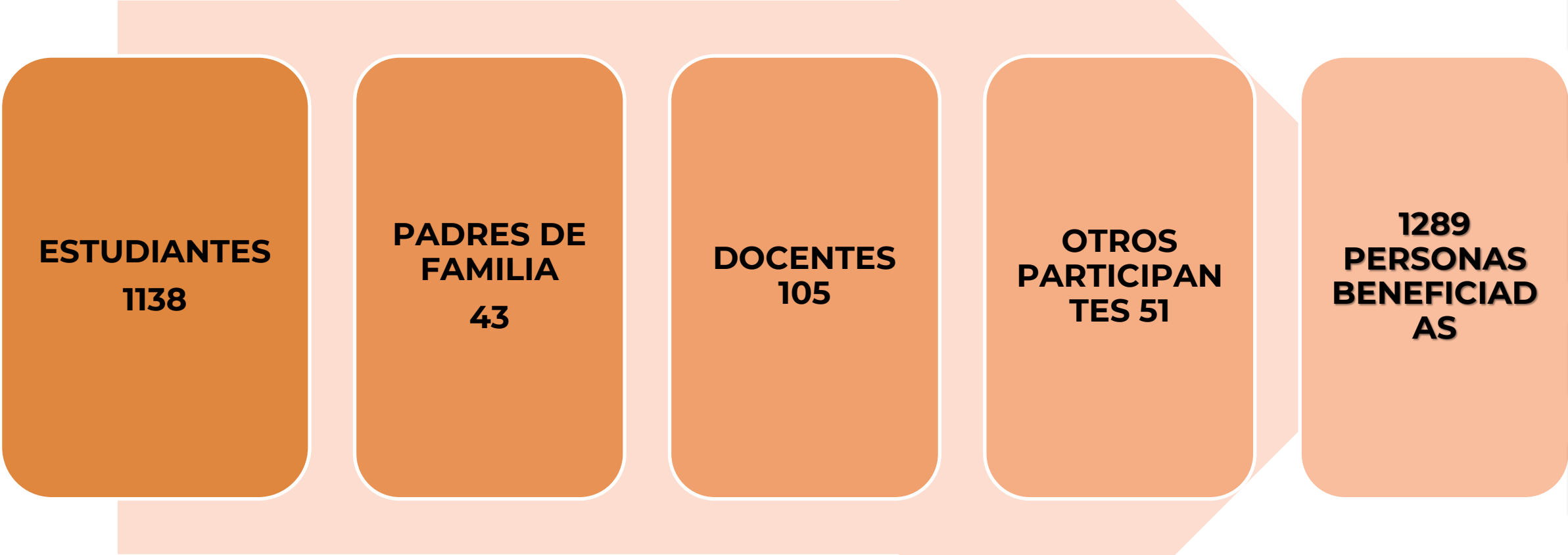

- Consumo de agua y actividad física
- Mi alimento, mi complemento
- Evento gastronómico rural
- Líderes educativos
- Ciudadanía alimentaria
- Familias promotoras del PAE
- Aprovecho y no desperdicio
- Día de la prevención de la bulimia y la anorexia

Avances 2024 - Dirección de Educación Media



- Fortalecer la educación media y su articulación con la educación posmedia en función de los proyectos de vida de los estudiantes.

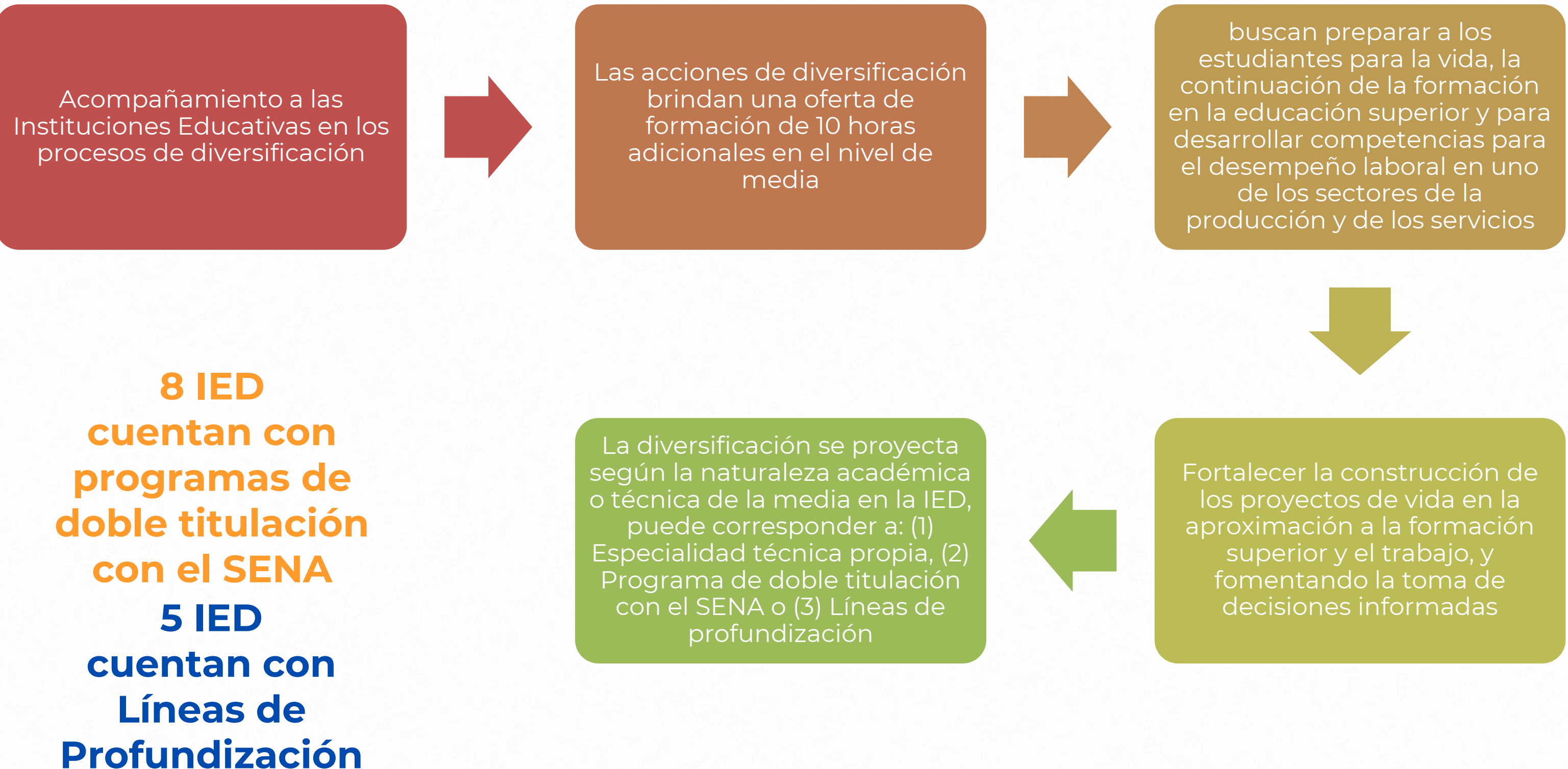

Avances 2024 - Dirección de Educación Media

- **Incentivar el acceso a la educación posmedia**

- En el marco de la promoción del acceso educación posmedia, para la línea estratégica de Tránsito Efectivo, se han realizado acompañamientos por medio de

4 talleres

1 feria educativa

para que las y los estudiantes accedan a información sobre el mundo de la formación (niveles educativos, rutas formativas, programas de formación formal y complementaria, financiación, entre otros) y reconozcan la oferta educativa en el marco de oportunidades que les brinda la ciudad

6
IED Rurales



98
estudiantes



han participado en al menos
una actividad de exploración
socio ocupacional dirigida por
la Dirección de Educación
Media

Avance Dotaciones Escolares 2024



Acceso universal en la zona rural al jardín infantil

158 ELEMENTOS DE MOBILIARIO

35 Pupitre primaria (mesa + silla)
5 Comedor preescolar
5 Mesa comedor
30 Silla comedor
6 Mesa biblioteca

14 Mesa aula informática
8 Mesa laboratorio
35 silla mesa de laboratorio
20 Silla interlocutora

Permanencia de los estudiantes

14.576 KITS ESCOLARES

Educación inicial: 1.608
Primaria: 6.087
Secundaria: 6.881

Ruta de acceso y permanencia en educación en Bogotá

El espacio escolar y su dotación se relacionan con la calidad de los aprendizajes y facilitan la enseñanza



L1:Garantizar
trayectorias educativas

Avance Dotaciones Escolares 2024



18.702 Elementos
28 Colegios Rurales

Total elementos entregados 2024 - Colegios Rurales

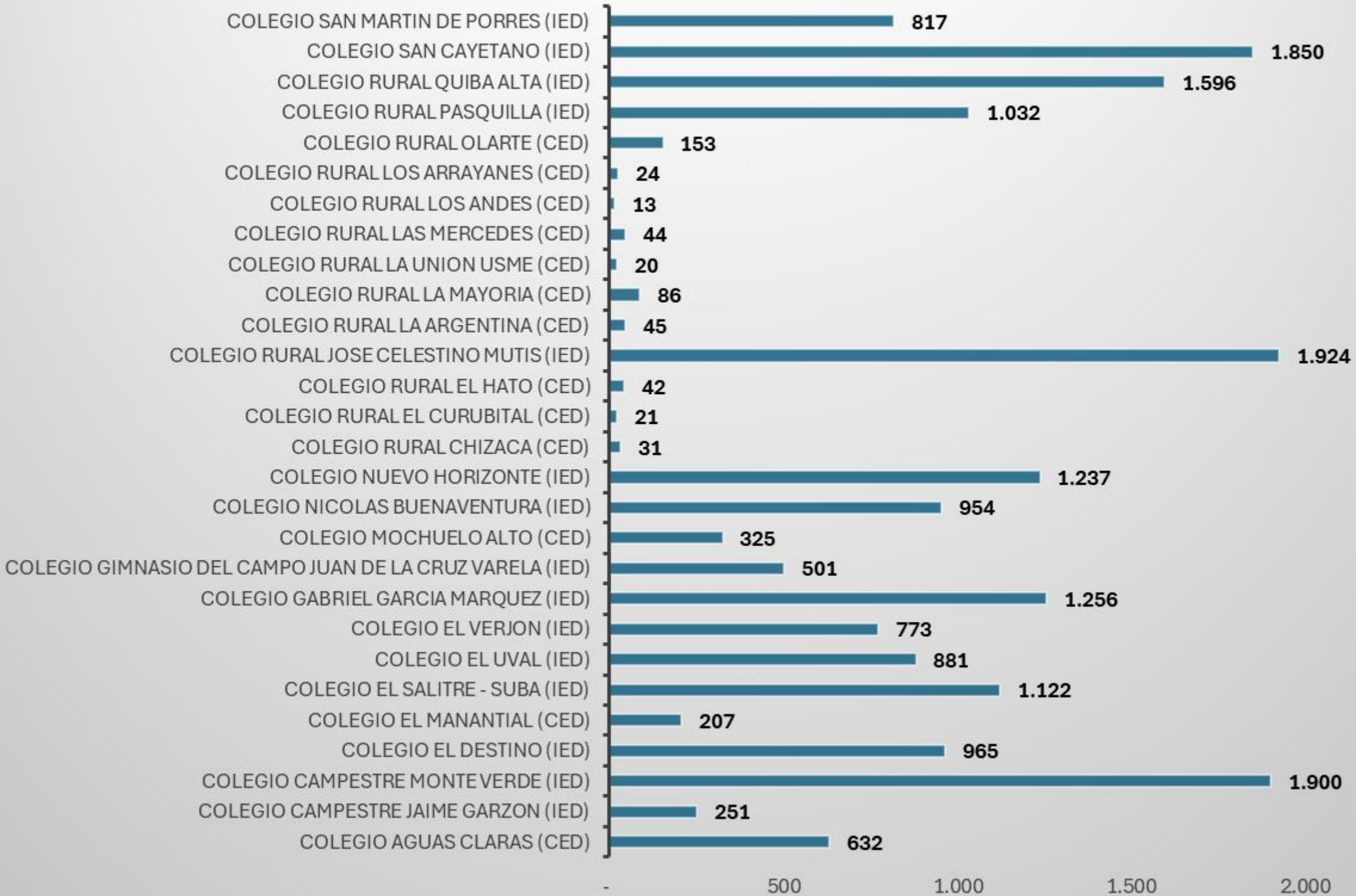

Avances 2024

Dirección de Inclusión e Integración de Poblaciones

Inclusión: Apoyar el desarrollo de Estrategias Educativas Flexibles -EEF- cuando los colegios lo requieran.

Acompañamiento técnico y pedagógico a colegios rurales, en la implementación de Estrategias Educativas Flexibles -EEF-, que garantizan trayectorias educativas completas a niños, niñas y adolescentes en extra edad y a Personas Jóvenes y Adultas.

Manzana del Cuidado Chapinero

- Colegio Campestre Monteverde (Colegio Madre Matricula)
- Colegio San Martin de Porres (Colegio Sede)

Manzana del Cuidado de Los Mochuelos – Ciudad Bolívar

Programa Volver a la Escuela Sumapaz

- Colegio Jaime Garzón
- Colegio Juan de la Cruz Varela

Educación Personas Jóvenes y Adultos Sumapaz

- Colegio Jaime Garzón
- Colegio Juan de la Cruz Varela

Educación Personas Jóvenes y Adultos Chapinero

- Colegio Campestre Monteverde

Programa Volver a la Escuela Chapinero

- Colegio Campestre Monteverde





02

Superar obstáculos de la pobreza mediante acciones multisectoriales en instituciones educativas



Avances 2024



DIRECCIÓN DE PARTICIPACIÓN Y RELACIONES INTERINSTITUCIONALES: ok

- Respaldo al establecimiento educativo para que sea el centro de integración y articulación multisectorial para avanzar en el desarrollo humano y social y mejorar la educación.
- La SED promoverá y establecerá alianzas interinstitucionales tanto con la Secretaría de Desarrollo Económico como con entidades privadas
- Participación en Mesas o Instancias relacionadas con ruralidad

Avances:

- Sumapaz: Con corte al 26 de septiembre se han acompañado a 82 estudiantes, 78 madres, padres o cuidadores asistentes, 27 docentes y 5 orientadores/as.
- Y acompañamiento a la red local de familias para la gestión de espacios y organización sociocomunitaria para la construcción del proyecto educativo local e incidencia en el cumplimiento de los lineamientos de la política pública educativa rural del distrito. A corte del 26 de septiembre se cuenta con la participación de 60 asistentes.
- Usme: Acompañamiento para la implementación de 2 iniciativas que promueven la Justicia escolar restaurativa (JER), en las IED Los Andes y Las Mercedes.

Avance 2024

Dotaciones Escolares

Establecimientos educativos como espacio de integración y articulación

239 COMPUTADORES

- 126 Equipo de computo de escritorio
- 113 Equipo de computo portátil con diadema incluida

114 ELEMENTOS TECNOLÓGICOS

- 37 Televisor led de 55 pulgadas
- 34 Diadema con micrófono
- 13 Pantalla all in one de 65 Pulgadas
- 11 Video beam tipo led y/o laser
- 5 Impresora multifuncional
- 2 Etiquetas autoadhesivas de seguridad
- 2 Tablet profesional de mínimo 9.7 pulgadas
- 2 Telón de proyección
- 2 Telón eléctrico de proyección para auditorio
- 2 Video beam de proyección auditorio
- 2 Cámara digital reflex AF/AE
- 1 Cámara web full HD
- 1 Micrófono profesional



L2: Superar los obstáculos de la pobreza

Educación Inicial En el Marco de la Atención Integral

1592 niños y niñas
matriculados en un grado de
educación inicial



NOMBRE_LOCALIDAD	NOMBRE_ESTABLECIMIENTO_EDUCATIVO	NOMBRE_SEDE_EDUCATIVA	TOTAL PRE JARDÍN	TOTAL JARDÍN	TOTAL TRANSICIÓN	TOTAL MATRÍCULA
CHAPINERO	COLEGIO CAMPESTRE MONTE VERDE (IED)	PLAN PADRINOS SAN LUIS	33	0	0	33
CHAPINERO	COLEGIO CAMPESTRE MONTE VERDE (IED)	JULIO ANTONIO GAITAN	0	56	99	155
CHAPINERO	COLEGIO SAN MARTIN DE PORRES (IED)	ANTONIO JOSE DE SUCRE	0	40	44	84
CIUDAD BOLIVAR	COLEGIO RURAL PASQUILLA (IED)	RURAL PASQUILLA	0	0	42	42
CIUDAD BOLIVAR	COLEGIO RURAL PASQUILLA (IED)	PASQUILLITA	0	0	16	16
CIUDAD BOLIVAR	COLEGIO RURAL QUIBA ALTA (IED)	RURAL QUIBA BAJA	0	93	98	191
CIUDAD BOLIVAR	COLEGIO MOCHUELO ALTO (CED)	MOCHUELO ALTO	0	0	33	33
CIUDAD BOLIVAR	COLEGIO RURAL JOSE CELESTINO MUTIS (IED)	RURAL JOSE CELESTINO MUTIS	37	87	134	258
SANTAFE	COLEGIO EL VERJON (IED)	EL VERJON ALTO	0	0	13	13
SUBA	COLEGIO NICOLAS BUENAVENTURA (IED)	CHORRILLOS	0	0	30	30
USAQUEN	COLEGIO NUEVO HORIZONTE (IED)	HORIZONTE	106	84	168	358
USME	COLEGIO GABRIEL GARCIA MARQUEZ (IED)	GABRIEL GARCIA MARQUEZ	11	53	77	141
USME	COLEGIO RURAL LA UNION USME (CED)	RURAL LA UNION USME	0	1	1	2
USME	COLEGIO RURAL OLARTE (CED)	RURAL OLARTE	0	5	12	17
USME	COLEGIO RURAL LOS ARRAYANES (CED)	RURAL LOS ARRAYANES	1	3	2	6
USME	COLEGIO RURAL LA ARGENTINA (CED)	RURAL LA ARGENTINA	4	4	6	14
USME	COLEGIO RURAL CHIZACA (CED)	RURAL CHIZACA	0	1	0	1
USME	COLEGIO RURAL EL CURUBITAL (CED)	RURAL EL CURUBITAL	1	3	1	5
USME	COLEGIO EL DESTINO (IED)	EL DESTINO	0	20	17	37
USME	COLEGIO RURAL EL HATO (CED)	RURAL EL HATO	2	0	5	7
USME	COLEGIO EL UVAL (IED)	EL UVAL	0	0	41	41
USME	COLEGIO RURAL LA MAYORIA (CED)	RURAL LA MAYORIA	0	3	1	4
USME	COLEGIO RURAL LAS MERCEDES (CED)	RURAL LAS MERCEDES	3	0	2	5

Educación Inicial En el Marco de la Atención Integral

1592 niños y niñas
matriculados en un grado de
educación inicial



NOMBRE_LOCALIDAD	NOMBRE_ESTABLECIMIENTO_EDUCATIVO	NOMBRE_SEDE_EDUCATIVA	TOTAL PRE JARDÍN	TOTAL JARDÍN	TOTAL TRANSICIÓN	TOTAL MATRÍCULA
SUMAPAZ	COLEGIO CAMPESTRE JAIME GARZON (IED)	PEÑALIZA	0	0	3	3
SUMAPAZ	COLEGIO CAMPESTRE JAIME GARZON (IED)	LAS AURAS	1	10	7	18
SUMAPAZ	COLEGIO CAMPESTRE JAIME GARZON (IED)	EL TABACO	1	1	0	2
SUMAPAZ	COLEGIO CAMPESTRE JAIME GARZON (IED)	SANTA ROSA DE NAZARETH	1	1	1	3
SUMAPAZ	COLEGIO CAMPESTRE JAIME GARZON (IED)	LOS RIOS	2	0	0	2
SUMAPAZ	COLEGIO CAMPESTRE JAIME GARZON (IED)	EL RAIZAL	1	6	1	8
SUMAPAZ	COLEGIO CAMPESTRE JAIME GARZON (IED)	CENT EDUC DIST RURAL LAGUNA VERDE	1	1	1	3
SUMAPAZ	COLEGIO GIMNASIO DEL CAMPO JUAN DE LA CRUZ VARELA (IED)	EL CAPITOLIO	0	0	1	1
SUMAPAZ	COLEGIO GIMNASIO DEL CAMPO JUAN DE LA CRUZ VARELA (IED)	TUNAL ALTO	0	2	3	5
SUMAPAZ	COLEGIO GIMNASIO DEL CAMPO JUAN DE LA CRUZ VARELA (IED)	LA CONCEPCION	0	1	0	1
SUMAPAZ	COLEGIO GIMNASIO DEL CAMPO JUAN DE LA CRUZ VARELA (IED)	EL SALITRE	1	1	4	6
SUMAPAZ	COLEGIO GIMNASIO DEL CAMPO JUAN DE LA CRUZ VARELA (IED)	SANTO DOMINGO	1	0	1	2
SUMAPAZ	COLEGIO GIMNASIO DEL CAMPO JUAN DE LA CRUZ VARELA (IED)	SAN JOSE	0	1	1	2
SUMAPAZ	COLEGIO GIMNASIO DEL CAMPO JUAN DE LA CRUZ VARELA (IED)	ERASMO VALENCIA	2	1	2	5
SUMAPAZ	COLEGIO GIMNASIO DEL CAMPO JUAN DE LA CRUZ VARELA (IED)	LAGUNITAS	1	0	2	3
SUMAPAZ	COLEGIO GIMNASIO DEL CAMPO JUAN DE LA CRUZ VARELA (IED)	LAS CHORRERAS	1	0	1	2
SUMAPAZ	COLEGIO GIMNASIO DEL CAMPO JUAN DE LA CRUZ VARELA (IED)	TUNAL BAJO	1	0	0	1
SUMAPAZ	COLEGIO GIMNASIO DEL CAMPO JUAN DE LA CRUZ VARELA (IED)	EL TOLDO	0	1	0	1
SUMAPAZ	COLEGIO GIMNASIO DEL CAMPO JUAN DE LA CRUZ VARELA (IED)	SAN ANTONIO	0	1	1	2
SUMAPAZ	COLEGIO GIMNASIO DEL CAMPO JUAN DE LA CRUZ VARELA (IED)	SAN JUAN	1	2	1	4
SUMAPAZ	COLEGIO GIMNASIO DEL CAMPO JUAN DE LA CRUZ VARELA (IED)	LA UNION	4	11	10	25
TOTAL	44		217	493	882	1592



03

Avanzar en la garantía del derecho a la educación, mejorando calidad y uso del tiempo escolar.



Avances 2024

Evaluación: **ok**

- Resolución de incentivo rural
- Reporte resultados Pruebas Saber
- **Educación Media**
 - Planes especiales de mejoramiento
 - Analizar la relevancia de los proyectos pedagógicos de los colegios en el contexto rural, en relación con los proyectos de vida de los estudiantes. **ok**
- **Formación docente: ok**
 - Promover la formación de docentes, de acuerdo con las necesidades que determinen el plan estratégico para la calidad y el PEI o PIER.
 - Promover la formación de los directivos docentes.
- **Talento Humano:**
 - Bienestar docente, nombramientos nuevos docentes y directivos docentes **ok**
- **Preescolar y Básica**
 - Aumentar el tiempo escolar: jornada única.

Avances 2024



Las emisoras rurales, fueron dotadas por la SED en el marco de la implementación de la política educativa rural del distrito

Emisoras Rurales	
Localidad- Colegio	Estudiantes beneficiados
CHAPINERO	1661
COLEGIO CAMPESTRE MONTE VERDE (IED)	1661
CIUDAD BOLIVAR	4290
COLEGIO MOCHUELO ALTO (CED)	333
COLEGIO RURAL JOSE CELESTINO MUTIS (IED)	1615
COLEGIO RURAL PASQUILLA (IED)	1007
COLEGIO RURAL QUIBA ALTA (IED)	1335
SAN CRISTOBAL	168
COLEGIO AGUAS CLARAS (CED)	168
SANTAFE	203
COLEGIO EL VERJON (IED)	203
SUBA	3251
COLEGIO EL SALITRE - SUBA (IED)	3251
SUMAPAZ	790
COLEGIO CAMPESTRE JAIME GARZON (IED)	277
COLEGIO GIMNASIO DEL CAMPO JUAN DE LA CRUZ VARELA (IED)	513
USAQUEN	1095
COLEGIO NUEVO HORIZONTE (IED)	1095
USME	799
COLEGIO EL DESTINO (IED)	508
COLEGIO RURAL CHIZACA (CED)	4
COLEGIO RURAL LA ARGENTINA (CED)	46
COLEGIO RURAL LA MAYORIA (CED)	33
COLEGIO RURAL LA UNION USME (CED)	11
COLEGIO RURAL LAS MERCEDES (CED)	23
COLEGIO RURAL LOS ANDES (CED)	6
COLEGIO RURAL OLARTE (CED)	168
Estudiantes beneficiados	12257

Las biosferas son paisajes de aprendizaje mediados por la ciencia, la tecnología, la lúdica y los procesos de pensamiento creativo para generar tanto habilidades de carácter general, como apoyar los conocimientos de las áreas fundamentales del currículo.

BIOSFERAS	
Colegio	Estudiante s beneficiad os
COLEGIO CAMPESTRE MONTE VERDE (IED)	1661
COLEGIO EL DESTINO (IED)	508
COLEGIO EL SALITRE - SUBA (IED)	3251
COLEGIO GIMNASIO DEL CAMPO JUAN DE LA CRUZ VARELA (IED)	513
COLEGIO MOCHUELO ALTO (CED)	333
COLEGIO NUEVO HORIZONTE (IED)	1095
COLEGIO RURAL LA MAYORIA (CED)	33
COLEGIO RURAL PASQUILLA (IED)	1007
COLEGIO RURAL QUIBA ALTA (IED)	1335
COLEGIO SAN CAYETANO (IED)	1827
Estudiantes beneficiados	11563



SECRETARÍA DE EDUCACIÓN



Avances Metas de Calidad Incentivo ruralidad

Dirección de Evaluación

Avances Componente SMECE

Encuesta de Percepción sobre la Gestión Escolar



Resultados:

20 colegios recibieron los 10 puntos por cumplimiento.



7 colegios no cumplieron con el primer requisito.

1. COLEGIO NUEVO HORIZONTE (IED)
2. COLEGIO CAMPESTRE MONTE VERDE (IED)
3. COLEGIO SAN MARTIN DE PORRES (IED)
4. COLEGIO AGUAS CLARAS (CED)
5. COLEGIO SAN CAYETANO (IED)
6. COLEGIO FRANCISCO ANTONIO ZEA DE USME (IED)
7. COLEGIO GABRIEL GARCIA MARQUEZ (IED)
8. COLEGIO RURAL OLARTE (CED)
9. COLEGIO RURAL LOS ARRAYANES (CED)
10. COLEGIO RURAL LA ARGENTINA (CED)
11. COLEGIO RURAL EL CURUBITAL (CED)
12. COLEGIO RURAL EL HATO (CED)
13. COLEGIO EL DESTINO (IED)
14. COLEGIO EL UVAL (IED)
15. COLEGIO EL SALITRE - SUBA (IED)
16. COLEGIO RURAL PASQUILLA (IED)
17. COLEGIO RURAL QUIBA ALTA (IED)
18. COLEGIO MOCHUELO ALTO (CED)
19. COLEGIO CAMPESTRE JAIME GARZON (IED)
20. COLEGIO GIMNASIO DEL CAMPO JUAN DE LA CRUZ VARELA (IED)

Avances Metas de Calidad Incentivo ruralidad

Dirección de Evaluación



Colegios que completaron el diligenciamiento de la Matriz de Correspondencia Curricular

Localidad	Colegio
San Cristóbal	Aguas Claras
Usme	Francisco Antonio Zea
Usme	Gabriel García Márquez
Usme	Olarte Los Arrayanes La Argentina El Curubital El hato
Usme	El Uval
Usme	El Destino
Usme	La Mayoría La Unión Los Andes Chizaca Las Mercedes
Santa fe	El Verjón

Colegios en proceso de aplicación de la Matriz de Correspondencia Curricular

Localidad	Colegio
Chapinero	Colegio San Martín de Porres
Usme	San Cayetano
Ciudad Bolívar	Pasquilla
Ciudad Bolívar	Quiba Alta
Sumapaz	Gimnasio del Campo Juan de la Cruz Varela
Sumapaz	Jaime Garzón



SECRETARÍA DE EDUCACIÓN



Avances 2024 - Dirección de Educación Media

Analizar la relevancia de los proyectos pedagógicos de los colegios en el contexto rural, en relación con los proyectos de vida de los estudiantes



1. Ruta de acompañamiento



Actualización o creación de líneas de profundización o especialidades técnicas:



- Diseño de una ruta de acompañamiento para la revisión de la pertinencia, ajustes y cambios al portafolio de diversificación de las IED.
- A partir de las expectativas de la IED; se considera la actualización, modificación o creación de la oferta del núcleo de profundización

3 IED
Inician proceso de acompañamiento:
Quiba Alta, Nuevo Horizonte y El Salitre.



Avances 2024 - DTH



- **Bienestar Social e Incentivos:**

La Secretaría de Educación del Distrito a través de la Dirección de Talento Humano, en el marco del Plan de Estímulos para la vigencia 2024, incluyó el *Programa de comunicación y mejoramiento de clima laboral*, una estrategia que tiene por objetivo hacer intervención a los colegios que obtuvieron riesgo medio en los resultados de la encuesta de clima laboral realizada en 2023 en todas las instituciones educativas del distrito y a través de la cual se busca ampliar los conocimientos y apropiar herramientas que les permitan, a docentes y directivos docentes, afrontar, manejar y responder positiva y propositivamente a las diferentes situaciones que se presentan en los ambientes laborales/educativos.

De treinta y ocho (38) colegios priorizados para este Programa, cinco (5) son colegios rurales de los cuales cuatro (4) ya se inscribieron y eligieron la primera intervención del programa.

- Colegio San Martín de Porres (IED)
- Colegio El Verjón (IED)
- Colegio Rural Pasquilla (IED)
- Colegio El Uval (IED)

No obstante, de los cinco (5) colegios rurales, un colegio no ha mostrado interés en participar y ser parte de esta estrategia, el Colegio Gabriel García Márquez (IED).

Desde finales del mes de agosto se ha realizado la invitación a los 38 colegios priorizados para que participen del programa, en la segunda semana del mes de septiembre se dio inicio al mismo y a la fecha se han atendido ocho (8) colegios dentro de los que contamos con uno (1) rural.

Avances 2024 - DTH

- **Sistema de Gestión de Seguridad y Salud en el Trabajo:**

Desde la Dirección de Talento Humano se han realizado las siguientes acciones para la vigencia 2024:

- Implementación de la Estrategia Terapeuta en tu Colegio en dos colegios rurales.
- Inspecciones para identificar los peligros y riesgos en las MIPEVR (Matrices de Identificación de Peligros y Evaluación y Valoración de Riesgos).
- Inspecciones en riesgo eléctrico, biológico y biomecánico, entre otros.
- Seguimiento a controles de peligros y riesgos.
- Se tiene programada para el último trimestre del año la entrega de desfibriladores externos automáticos en cuatro sedes rurales priorizadas (Sedes B e I del Colegio Juan de la Cruz Varela, Sede F del Colegio Jaime Garzón y Sede A del Colegio Rural Olarte).
- Así mismo, los colegios rurales han sido convocados a jornadas de capacitación virtual en temas de Seguridad y Salud en el Trabajo como Inducción en SST Sistema Globalmente Armonizado, Riesgo Químico y Riesgo Biológico, entre otros temas.

Se tiene programada para el último trimestre del año la entrega de desfibriladores externos automáticos en cuatro sedes rurales priorizadas (Sedes B e I del Colegio Juan de la Cruz Varela, Sede F del Colegio Jaime Garzón y Sede A del Colegio Rural Olarte).



Transporte Personal Docente, Directivo Docente y Administrativo

 **86.096** **BENEFICIARIOS TRANSPORTADOS**
PERÍODO ENERO - AGOSTO
Docentes, Directivos Docentes y Administrativos



20 RUTAS RURALES



11 COLEGIOS

Colegio El Destino
Colegio El Uval
Colegio El Verjón
Colegio Kimy Pernía Domicó
Colegio Mochuelo Alto
Colegio José Celestino Mutis

Agrupación CRUA
Agrupación OHACA
Colegio Rural Pasquilla
Colegio Quiba Alta
Colegio San Cayetano

27 
RUTAS ACTIVAS



516 USUARIOS REGISTRADOS



7 RUTAS SUMAPAZ



2 COLEGIOS

Colegio Campestre Jaime Garzón
Colegio Gimnasio del Campo Juan de la Cruz Varela



123 USUARIOS REGISTRADOS

Avances 2024 Provisión de Vacantes

INSTITUCIÓN EDUCATIVA	SIN NOVEDAD
COLEGIO ALFONSO LOPEZ MICHELSEN (IED)	26
COLEGIO CAMPESTRE JAIME GARZON (IED)	8
COLEGIO CAMPESTRE MONTE VERDE (IED)	31
COLEGIO CIUDAD BOLIVAR - ARGENTINA (IED)	19
COLEGIO EDUARDO UMAÑA MENDOZA (IED)	30
COLEGIO EL DESTINO (IED)	8
COLEGIO EL SALITRE - SUBA (IED)	50
COLEGIO EL UVAL (IED)	6
COLEGIO EL VERJON (IED)	7
COLEGIO FRANCISCO ANTONIO ZEA DE USME (IED)	39
COLEGIO GABRIEL GARCIA MARQUEZ (IED)	14
COLEGIO GIMNASIO DEL CAMPO JUAN DE LA CRUZ VARELA (IED)	14
COLEGIO KIMI PERNIA DOMICO (IED)	38
COLEGIO MOCHUELO ALTO (CED)	4
COLEGIO NICOLAS BUENAVENTURA (IED)	19
COLEGIO NUEVO HORIZONTE (IED)	40
COLEGIO RURAL EL CURUBITAL (CED)	1
COLEGIO RURAL EL HATO (CED)	3
COLEGIO RURAL JOSE CELESTINO MUTIS (IED)	22
COLEGIO RURAL LA MAYORIA (CED)	2
COLEGIO RURAL LA UNION USME (CED)	2
COLEGIO RURAL OLARTE (CED)	3
COLEGIO RURAL PASQUILLA (IED)	11
COLEGIO RURAL QUIBA ALTA (IED)	8
COLEGIO SAN CAYETANO (IED)	38
COLEGIO SAN MARTIN DE PORRES (IED)	9



452

Novedades Reportadas y Cubierta



10 días

Promedio de Provisión

IED NO REPORTAN NOVEDADES DE PERSONAL

COLEGIO AGUAS CLARAS (CED)
COLEGIO RURAL LOS ANDES (CED)
COLEGIO RURAL LOS ARRAYANES (CED)
COLEGIO RURAL LA ARGENTINA (CED)
COLEGIO RURAL CHIZACA (CED)
COLEGIO RURAL LAS MERCEDES (CED)

Avances Formación docente 2024

Formación permanente

36 docentes de aula, 7 docentes orientadoras(es) y 3 coordinadoras(es) han participado en **13 programas** de formación permanente (seminarios, cursos, diplomados) orientados a fortalecer herramientas, capacidades y conocimientos en las líneas temáticas de: educación inclusiva, liderazgo educativo, STEAM, segunda lengua, convivencia escolar y habilidades socioemocionales.

Formación posgradual

22 docentes de aula, 2 docentes orientadoras(es) y 2 coordinadoras(es) han participado en **14 programas** de formación posgradual (8 maestrías y 6 doctorados) orientados a fortalecer herramientas, capacidades y conocimientos en las líneas temáticas de: educación, ciencias naturales, artes, matemáticas, tecnologías aplicadas a la educación y lenguaje.

Rectores Líderes Transformadores: una apuesta por el liderazgo educativo

3 rectoras(es) de reciente vinculación están participando en este programa, en el cual están fortaleciendo competencias de gestión personal para fortalecer su liderazgo pedagógico en las IED.

Tejer calidad con docentes de reciente vinculación

7 docentes de aula y 1 docente orientador están participando en este programa a través del cual están adquiriendo herramientas prácticas para la gestión del cambio a nivel personal y profesional, fomentando la resiliencia y el crecimiento personal, así como la prevención del agotamiento profesional y, reflexión frente a los retos de ingresar a la planta SED.

Fuente: información suministrada por la Dirección de Formación de Docentes e Innovaciones Pedagógicas

Implementación de estrategias CTI

Dirección de Ciencias, Tecnologías y Medios Educativos

Olimpiadas STEM



Resultados:
10 colegios focalizados participantes (UNIMINUTO).
1 colegio no focalizado participante



211 estudiantes participantes (101 niñas y 110 niños)



15 docentes participantes (12 mujeres y 3 hombres)

FOCALIZADOS

1. COLEGIO RURAL EL CURUBITAL (CED) - USME
2. COLEGIO RURAL EL HATO (CED) - USME
3. COLEGIO RURAL LA ARGENTINA (CED) - USME
4. COLEGIO RURAL OLARTE (CED) - USME
5. COLEGIO RURAL LOS ARRAYANES (CED) - USME
6. COLEGIO SAN CAYETANO (IED) - USME
7. COLEGIO EL VERJON (IED) - SANTA FE
8. COLEGIO CAMPESTRE MONTE VERDE (IED) - CHAPINERO
9. COLEGIO GIMNASIO DEL CAMPO JUAN DE LA CRUZ VARELA (IED) - SUMAPAZ
10. COLEGIO AGUAS CLARAS (CED) - SAN CRISTÓBAL

NO FOCALIZADOS

1. COLEGIO JAIME GARZON (IED) - SUMAPAZ

Implementación de estrategias CTI

Dirección de Ciencias, Tecnologías y Medios Educativos

PRAE



Resultados:

Se implementa en un colegio rural la "ruta de acompañamiento a la estrategia de educación ambiental en los colegios públicos de Bogotá (2024-2027)", cuyo objetivo es fortalecer la inclusión de la dimensión ambiental en el currículo en las IED y el aprendizaje de los estudiantes.

1. COLEGIO CAMPESTRE MONTE VERDE (IED) - CHAPINERO

Laboratorio de Medios



Resultados:

Se implementa en tres colegios rurales la ruta de laboratorio de medios la cual tiene como objetivo fortalecer las habilidades y competencias de los estudiantes en ciencia, matemáticas, y lenguaje, mediante la gestión creativa de proyectos comunicativos y la producción de narrativas escolares propias, con un enfoque STEM.

EAFIT

1. COLEGIO NICOLAS BUENAVENTURA (IED) - SUBA
2. COLEGIO EL SALITRE SUBA (IED) - SUBA
3. COLEGIO PASQUILLA – CIUDAD BOLIVAR

Implementación de estrategias CTI

Dirección de Ciencias, Tecnologías y Medios Educativos

EMISED



Resultados:

Se implementa en 1 colegio rural la estrategia EMISED la cual consiste en desarrollar un laboratorio pedagógico de educomunicación enfocado en la gestión creativa de contenidos educomunicativos convergentes, producidos por los medios escolares para toda la comunidad educativa de la ciudad.

1. COLEGIO CAMPESTRE MONTE VERDE (IED) - CHAPINERO

Horas Extras



Resultados:

Se implementa en dos colegios rurales la estrategia pedagógica de medios educomunicativos que reciben el beneficio de horas extras, asignadas a maestras y maestros que trabajan en contrajornada junto con estudiantes. Estas horas se destinan a la producción y dinamización del medio escolar, con un enfoque práctico orientado a la gestión de los medios escolares.

1. COLEGIO CAMPESTRE JAIME GARZÓN (IED) - SUMAPAZ 1 HORA
2. COLEGIO RURAL PASQUILLA (IED) - CUIDAD BOLIVAR 4 HORAS

Fortalecimiento Bibliotecas Escolares

Dirección de Ciencias, Tecnologías y Medios Educativos

Se lleva a cabo el acompañamiento técnico y pedagógico a los 28 colegios rurales con profesional asignado. El acompañamiento se enfoca en acciones que contribuyen en los lineamientos de la política del siguiente modo:

Modelo Biblioteca Público Escolar - BPE

3 IED con



- Profesional de enlace con presencia permanente en la IED.
- Desarrollo de programas y actividades para el fomento de la lectura, escritura y oralidad en articulación con PEI y proyectos de aula para la participación de la biblioteca a lo largo de la vida de los estudiantes dentro del colegio, pero también en el entramado comunitario desde la función pública de la biblioteca (Lineamiento 1).
- Participación de las familias de estudiantes en la oferta de la biblioteca público escolar en horarios no escolares (Lineamiento 5).

1. PASQUILLA - CIUDAD BOLIVAR
2. JUAN DE LA CRUZ VARELA - SUMAPAZ
3. LA MARICHUELA - USME

***JAIME GARZÓN**

Ruta de acompañamiento técnico y pedagógico

25 IED con



- Desarrollo de una ruta de acompañamiento técnico y pedagógico para la activación de un espacio de biblioteca escolar o la definición de un proyecto bibliotecario escolar (Lineamiento 1). Las orientaciones abordan: gestión de colecciones, organización y ambientación de espacios, pautas para la mediación lectora en el aula, recorridos bibliotecarios para docentes, orientaciones para la articulación de la BER con el PEI y los proyectos de aula, entre otros.

Fortalecimiento Bibliotecas Escolares

Dirección de Ciencias, Tecnologías y Medios Educativos

Desde un nivel estratégico



- Encuentro nodal de bibliotecarios de ruralidad (25 de septiembre de 2024) para abordar retos y planes de acción en red desde el contexto de las bibliotecas escolares rurales (Lineamiento 3).
- Creación de un catálogo de colección bibliográfica con enfoque rural acorde a los modelos pedagógicos y proyectos educativos de los colegios rurales de la ciudad (Lineamiento 3)
- Elaboración de un documento de orientaciones técnicas para el acompañamiento a las bibliotecas escolares rurales (Lineamiento 2).
- Orientaciones para la evaluación de las colecciones bibliográficas en términos de vigencia, pertinencia y condiciones biológicas (Lineamiento 2).



Fortalecimiento Lectura y Escritura

Dirección de Ciencias, Tecnologías y Medios Educativos

El plan diferenciado para colegios rurales del Plan de Fortalecimiento de la Lectoescritura considera acciones particulares ajustadas a las necesidades y al contexto de la población rural, con el fin de fortalecer los aprendizajes fundamentales de los niños y niñas de la Bogotá rural.

23 IED con acompañamiento diferenciado para el fortalecimiento de la lectura y la escritura

•Línea liderazgo pedagógico

- oPresentación del PFLE con directivos docentes en las IED rurales.
- o23 cartas de compromiso de las IED rurales.
- oRecolección de caracterizaciones institucionales de las IED rurales.
- oParticipación de coordinadores rurales en los talleres de la propuesta de priorización de aprendizajes del PFLE.

•Línea acompañamiento pedagógico a docentes – formación

- oImplementación del ciclo de intervención situada en 1º, 2º y 3º, teniendo en cuenta las características pedagógicas de las aulas rurales.
- oConvocatoria de las experiencias exitosas del PFLE – 12 postulaciones rurales – 1 ganador.

•Línea evaluación

- oAplicación de las pruebas de entrada del PFLE a los estudiantes de 1º, 2º y 3º de las IED rurales.
- oFormación en evaluación ATAL a los docentes de las IED rurales que tienen a cargo 1º, 2º y 3º.

•Acciones operativas

- oProfesionales de asistencia técnica en territorio (gestión de visitas; rubro para desplazamientos, hospedaje y alimentación; flexibilización en la sistematización y registro de actividades, material en físico para los acompañamientos).



Plan Distrital de Bilingüismo

Dirección de Ciencias, Tecnologías y Medios Educativos

Jóvenes Embajadores

Resultados:



- **3 IED** con **78** horas de capacitación en contra jornada modalidad presencial (Jaime Garzón y San cayetano) y virtual (Nuevo horizonte) para estudiantes de grados 8° a 11°
- Talleres para el desarrollo de liderazgo diseñados para potenciar las habilidades como joven embajador del liderazgo
- Talleres para el Desarrollo de Habilidades en la toma de Prueba Saber 11

1. COLEGIO CAMPESTRE JAIME GARZÓN
2. COLEGIOS SAN CAYETANO
3. COLEGIO NUEVO HORIZONTE

District Spelling Bee Plus

Resultados:



11 IED participando en la estrategia que tiene como fin fortalecer las competencias en inglés de los estudiantes de grados 3° a 11° por medio de un concurso de deletreo en inglés y promover un ambiente bilingüe diferenciado y dinámico .

1. COLEGIO NICOLAS BUENAVENTURA (IED)
2. COLEGIO GABRIEL GARCÍA MARQUEZ
3. COLEGIO EL SALITRE
4. COLEGIO QUIBA ALTA
5. COLEGIO CAMPESTRE JAIME GARZÓN
6. COLEGIO SAN CAYETANO
7. COLEGIO RURAL PASQUILLA
8. COLEGIO SAN MARTÍN DE PORRES
9. COLEGIO NUEVO HORIZONTE
10. COLEGIO CAMPESTRE JOSÉ CELESTINO MUTIS
11. COLEGIO GIMNASIO CAMPESTRE JUAN DELA CRUZ VARELA

Adicionalmente:-

- 20 visitas de asesoría a 8 IED rurales enfocada en metodología, currículo, ambiente bilingüe y en general según el interés de cada IED
- Evento de ruralidad en alianza con la Red de colegios de modelo bilingüe para el intercambio de saberes y recursos pedagógicos.

Avances 2024

Dirección Educación Preescolar y Básica

Atención Jornada Única



NOMBRE_LOCALIDAD	CODIGO_DANE	NOMBRE_ESTABLECIMIENTO_EDUCATIVO	UNICA	Total general	%
SANTAFE	211001027485	COLEGIO EL VERJON (IED)	204	204	100%
SAN CRISTOBAL	111001012475	COLEGIO AGUAS CLARAS (CED)	162	162	100%
USME	211001032501	COLEGIO GABRIEL GARCIA MARQUEZ (IED)	1.136	1.136	100%
USME	211850000043	COLEGIO RURAL LA UNION USME (CED)	10	10	100%
USME	211850000108	COLEGIO RURAL OLARTE (CED)	167	167	100%
USME	211850000698	COLEGIO RURAL LOS ANDES (CED)	6	6	100%
USME	211850000710	COLEGIO RURAL LOS ARRAYANES (CED)	22	22	100%
USME	211850000736	COLEGIO RURAL LA ARGENTINA (CED)	44	44	100%
USME	211850000868	COLEGIO RURAL EL CURUBITAL (CED)	25	25	100%
USME	211850000876	COLEGIO EL DESTINO (IED)	505	505	100%
USME	211850000884	COLEGIO RURAL EL HATO (CED)	31	31	100%
CIUDAD BOLIVAR	211850001180	COLEGIO MOCHUELO ALTO (CED)	330	330	100%
SUMAPAZ	211850001473	COLEGIO GIMNASIO DEL CAMPO JUAN DE LA CRUZ VARELA (IED)	469	469	100%
CIUDAD BOLIVAR	211850001317	COLEGIO RURAL JOSE CELESTINO MUTIS (IED)	1.351	1.584	85%
SUMAPAZ	211001076346	COLEGIO CAMPESTRE JAIME GARZON (IED)	212	253	84%
CIUDAD BOLIVAR	211850001171	COLEGIO RURAL QUIBA ALTA (IED)	793	1.324	60%
CIUDAD BOLIVAR	211850001121	COLEGIO RURAL PASQUILLA (IED)	256	998	26%
USME	111001098833	COLEGIO SAN CAYETANO (IED)	440	1.823	24%
USME	211850000981	COLEGIO EL UVAL (IED)	147	725	20%
CHAPINERO	111001034665	COLEGIO SAN MARTIN DE PORRES (IED)	84	535	16%
USME	111850000740	COLEGIO FRANCISCO ANTONIO ZEA DE USME (IED)	332	2.116	16%
CHAPINERO	111001033901	COLEGIO CAMPESTRE MONTE VERDE (IED)	155	1.442	11%

Avances 2024

Dirección Educación Preescolar y Básica

Atención Jornada Única



SIMAT_NOMBRE_ESTABLECIMIENTO_EDUCATIVO	LINEA PEDAGOGICA	TOTAL ESTUDIANTES
COLEGIO CAMPESTRE MONTE VERDE (IED)	ARTE CULTURA Y PATRIMONIO	708
COLEGIO CAMPESTRE MONTE VERDE (IED)	BILINGÜISMO	118
COLEGIO CAMPESTRE MONTE VERDE (IED)	DEPORTE ESCOLAR	343
COLEGIO CAMPESTRE MONTE VERDE (IED)	EDUCACION AMBIENTAL	1
COLEGIO CAMPESTRE MONTE VERDE (IED)	INFANCIA	1
COLEGIO CAMPESTRE MONTE VERDE (IED)	STEM	235
COLEGIO SAN MARTIN DE PORRES (IED)	ARTE CULTURA Y PATRIMONIO	196
COLEGIO NUEVO HORIZONTE (IED)	ARTE CULTURA Y PATRIMONIO	7
COLEGIO NUEVO HORIZONTE (IED)	DEPORTE ESCOLAR	93
COLEGIO NUEVO HORIZONTE (IED)	INFANCIA	1
COLEGIO NUEVO HORIZONTE (IED)	PARTICIPACION Y CIUDADANIA	1
COLEGIO NUEVO HORIZONTE (IED)	STEM	1
COLEGIO SAN CAYETANO (IED)	ARTE CULTURA Y PATRIMONIO	494
COLEGIO SAN CAYETANO (IED)	DEPORTE ESCOLAR	276
COLEGIO SAN CAYETANO (IED)	ORALIDAD LECTURA Y ESCRITURA	18
COLEGIO SAN CAYETANO (IED)	PARTICIPACION Y CIUDADANIA	1
COLEGIO SAN CAYETANO (IED)	STEM	262
COLEGIO NICOLAS BUENAVENTURA (IED)	ARTE CULTURA Y PATRIMONIO	1
COLEGIO NICOLAS BUENAVENTURA (IED)	DEPORTE ESCOLAR	1
COLEGIO NICOLAS BUENAVENTURA (IED)	INFANCIA	223
COLEGIO NICOLAS BUENAVENTURA (IED)	ORALIDAD LECTURA Y ESCRITURA	25
COLEGIO NICOLAS BUENAVENTURA (IED)	STEM	398



Avances 2024

Dirección Educación Preescolar y Básica

Atención Jornada Única



COLEGIO EL SALITRE - SUBA (IED)	ARTE CULTURA Y PATRIMONIO	9
COLEGIO EL SALITRE - SUBA (IED)	DEPORTE ESCOLAR	3
COLEGIO EL SALITRE - SUBA (IED)	INFANCIA	362
COLEGIO EL SALITRE - SUBA (IED)	ORALIDAD LECTURA Y ESCRITURA	1
COLEGIO EL SALITRE - SUBA (IED)	PARTICIPACION Y CIUDADANIA	2
COLEGIO EL SALITRE - SUBA (IED)	STEM	3
COLEGIO FRANCISCO ANTONIO ZEA DE USME (IED)	ARTE CULTURA Y PATRIMONIO	331
COLEGIO FRANCISCO ANTONIO ZEA DE USME (IED)	INFANCIA	442
COLEGIO EL VERJON (IED)	ARTE CULTURA Y PATRIMONIO	1
COLEGIO GABRIEL GARCIA MARQUEZ (IED)	ARTE CULTURA Y PATRIMONIO	4
COLEGIO GABRIEL GARCIA MARQUEZ (IED)	DEPORTE ESCOLAR	4
COLEGIO GABRIEL GARCIA MARQUEZ (IED)	INFANCIA	2
COLEGIO GABRIEL GARCIA MARQUEZ (IED)	PARTICIPACION Y CIUDADANIA	1
COLEGIO GABRIEL GARCIA MARQUEZ (IED)	STEM	7
COLEGIO CAMPESTRE JAIME GARZON (IED)	INFANCIA	2
COLEGIO RURAL CHIZACA (CED)	INFANCIA	1
COLEGIO EL DESTINO (IED)	ARTE CULTURA Y PATRIMONIO	4
COLEGIO RURAL LA MAYORIA (CED)	INFANCIA	4
COLEGIO RURAL LAS MERCEDES (CED)	INFANCIA	5



Avances 2024

Dirección Educación Preescolar y Básica

Atención Jornada Única



SIMAT_NOMBRE_ESTABLECIMIENTO_EDUCATIVO

COLEGIO RURAL PASQUILLA (IED)

COLEGIO RURAL PASQUILLA (IED)

COLEGIO RURAL PASQUILLA (IED)

COLEGIO RURAL PASQUILLA (IED)

COLEGIO RURAL PASQUILLA (IED)

COLEGIO RURAL QUIBA ALTA (IED)

COLEGIO MOCHUELO ALTO (CED)

COLEGIO RURAL JOSE CELESTINO MUTIS (IED)

COLEGIO RURAL JOSE CELESTINO MUTIS (IED)

COLEGIO RURAL JOSE CELESTINO MUTIS (IED)

COLEGIO RURAL JOSE CELESTINO MUTIS (IED)

COLEGIO RURAL JOSE CELESTINO MUTIS (IED)

COLEGIO RURAL JOSE CELESTINO MUTIS (IED)

COLEGIO RURAL JOSE CELESTINO MUTIS (IED)

COLEGIO GIMNASIO DEL CAMPO JUAN DE LA CRUZ VARELA (IED)

COLEGIO GIMNASIO DEL CAMPO JUAN DE LA CRUZ VARELA (IED)

LINEA PEDAGOGICA

ARTE CULTURA Y PATRIMONIO

DEPORTE ESCOLAR

INFANCIA

ORALIDAD LECTURA Y ESCRITURA

STEM

ARTE CULTURA Y PATRIMONIO

DEPORTE ESCOLAR

ARTE CULTURA Y PATRIMONIO

BILINGÜISMO

DEPORTE ESCOLAR

EDUCACION AMBIENTAL

INFANCIA

ORALIDAD LECTURA Y ESCRITURA

STEM

ARTE CULTURA Y PATRIMONIO

DEPORTE ESCOLAR

TOTAL ESTUDIANTES

40

2

44

1

1

1

1

4

119

112

125

1

406

142

3

1



SECRETARÍA DE EDUCACIÓN



Avance Dotaciones Escolares 2024



Aumentar el tiempo escolar: jornada Única

DOTACIÓN DE 3.604 ELEMENTOS DEPORTIVOS

720	Petos deportivos (diferentes colores), tallas S - M - L
400	Platillo de señalización
350	Aros hula-hula
280	Pelota de letras caucho No. 5
280	Bandas elásticas con agarre
525	Lazo salto
200	Colchoneta 200X100X5 cm
199	Tula para balones X 10
168	Balón de voleibol
140	Juego de ajedrez profesional portátil
14	Equipo psicomotor
328	Otros implementos

**L3: Avanzar en la
garantía del
derecho a la
educación**

Plan de fortalecimiento de lectura

**ENTREGA DE 11 COLECCIONES DE 700 LIBROS PARA LAS BIBLIOTECAS DE
COLEGIOS RURALES (7.700 LIBROS)**



SECRETARÍA DE
EDUCACIÓN



Fortalecimiento Lectura y Escritura

Dirección de Ciencias, Tecnologías y Medios Educativos

El plan diferenciado para colegios rurales del Plan de Fortalecimiento de la Lectoescritura considera acciones particulares ajustadas a las necesidades y al contexto de la población rural, con el fin de fortalecer los aprendizajes fundamentales de los niños y niñas de la Bogotá rural.

23 IED con acompañamiento diferenciado para el fortalecimiento de la lectura y la escritura



•Línea liderazgo pedagógico

- Presentación del PFLE con directivos docentes en las IED rurales.
- 23 cartas de compromiso de las IED rurales.
- Recolección de caracterizaciones institucionales de las IED rurales.
- Participación de coordinadores rurales en los talleres de la propuesta de priorización de aprendizajes del PFLE.

•Línea acompañamiento pedagógico a docentes – formación

- Implementación del ciclo de intervención situada en 1º, 2º y 3º, teniendo en cuenta las características pedagógicas de las aulas rurales.
- Convocatoria de las experiencias exitosas del PFLE – 12 postulaciones rurales – 1 ganador.

•Línea evaluación

- Aplicación de las pruebas de entrada del PFLE a los estudiantes de 1º, 2º y 3º de las IED rurales.
- Formación en evaluación ATAL a los docentes de las IED rurales que tienen a cargo 1º, 2º y 3º.

•Acciones operativas

- Profesionales de asistencia técnica en territorio (gestión de visitas; rubro para desplazamientos, hospedaje y alimentación; flexibilización en la sistematización y registro de actividades, material en físico para los acompañamientos).

Atención Integral a la Primera Infancia

Garantizar acciones que propenden por la atención integral de niños y niñas de primera infancia; y propiciando experiencias que propenden por su desarrollo integral desde el acompañamiento por medio del trabajo con aliados

1532 niños y niñas con atenciones



27 Instituciones educativas y Centros Rurales



7 Agentes educativos garantizando mayor tiempo escolar en garantía del desarrollo



10 Auxiliares pedagógicos que favorecen prácticas de cuidado



8 psicosociales para la garantía de las atenciones desde la RIA



12 Dinamizadores que favorecen prácticas pedagógicas intencionadas

MODELO DE MEDICIÓN DE LA CALIDAD DE LA EDUCACIÓN INICIAL

Primera focalización de muestra

6 IED y CED Rurales

Quiba Alta, José Celestino Mutis, Olarte, Rural Argentina, PAsquilla, La Mayoría





04

Consolidar la formación básica y promover la pertinencia, especialmente en educación media.



Avances

2024

- 1. Fortalecer la escuela de padres

Inclusión: OK

- Revisar y mejorar el trabajo con padres de familia que tengan niños con discapacidad.
- Fortalecer la formación de adultos y padres de familia.
- Alfabetización
- Fomentar por medio de metodologías flexibles la educación de adultos separando espacios y énfasis para los jóvenes que optan por esta opción (entre los 14 y 25 años), y los adultos que quieran terminar su educación formal.

• Ciencia y Tecnología

- Sensibilizar a padres de familia acerca de la importancia de apoyar los procesos de bilingüismo de sus hijos.
- El manejo eficiente de las TIC: aplicaciones online y offline que permitan el acceso a la información, la creación de conocimiento y la investigación
- Talleres de formación in situ sobre currículo, Spelling Bee, CLIL.
- -20 visitas de asesoría a 8 IED rurales enfocada en metodología, currículo, ambiente bilingüe y en general según el interés de cada IED. [Solicitud de Acompañamiento a IED RURALES Drive.xlsx](#)
- Evento de ruralidad en alianza con la Red BEMNET para el intercambio de saberes y recursos pedagógicos.

Avances Dirección de Inclusión e Integración de Poblaciones 2024



Inclusión: Apoyar el desarrollo de Estrategias Educativas Flexibles -EEF- cuando los colegios lo requieran.



Se realizan acompañamientos pedagógicos y asistencias técnicas a las comunidades educativas de los colegios rurales que cuentan con Jornadas Nocturnas y Fines de Semana y El Programa Volver a la Escuela, para:

- El tránsito del programa Volver a la Escuela en el nivel de Secundaria Flexible IV a Educación Media (10°).
- La continuidad y finalización de las trayectorias educativas de las y los estudiantes en el marco de los Ciclos Lectivos de la Educación para Personas Jóvenes y Adultas -EPJA-

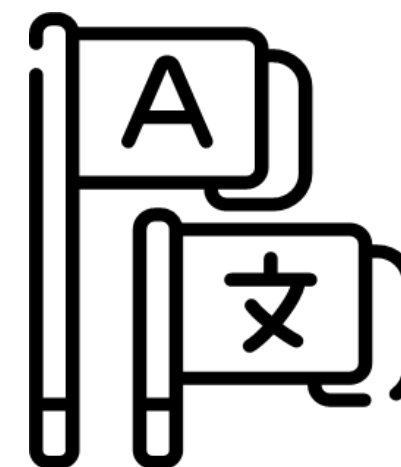

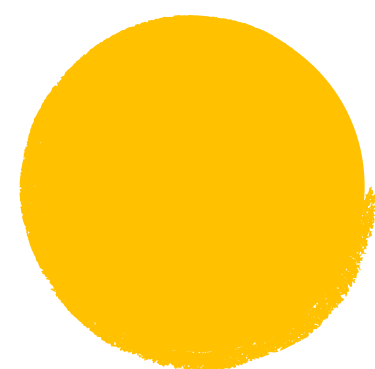

OFICINA DE LAS TECNOLOGÍAS DE LA INFORMACIÓN Y LAS COMUNICACIONES



SECRETARÍA DE
EDUCACIÓN



CONECTIVIDAD

2024



La Secretaría de Educación ofrece el servicio de conectividad a los tres niveles de la Entidad (Nivel Central, Nivel Local y Nivel Institucional), en el marco de la ejecución del contrato interadministrativo con la Empresa de Telecomunicaciones de Bogotá Numero de contrato CO1.PCCNTR.3766719 el cual tiene un plazo de ejecución de hasta el 7 de noviembre del 2024.

LOCALIDAD	COLEGIO	SEDE	No. SEDE	ULTIMA MILLA	ANCHO DE BANDA CANAL
(20) SUMAPAZ	COLEGIO GIMN DEL CAMPO JUAN DE LA CRUZ VARELA (IED)	EL SALITRE	5	RADIO	24Mbps
(20) SUMAPAZ	COLEGIO GIMN DEL CAMPO JUAN DE LA CRUZ VARELA (IED)	LA CONCEPCION	6	RADIO	24Mbps
(20) SUMAPAZ	COLEGIO GIMN DEL CAMPO JUAN DE LA CRUZ VARELA (IED)	SAN JOSE	7	RADIO	24Mbps
(20) SUMAPAZ	COLEGIO GIMN DEL CAMPO JUAN DE LA CRUZ VARELA (IED)	LAS CHORRERAS	8	RADIO	24Mbps
(20) SUMAPAZ	COLEGIO GIMN DEL CAMPO JUAN DE LA CRUZ VARELA (IED)	ERASMO VALENCIA	9	RADIO	30Mbps
(20) SUMAPAZ	COLEGIO GIMN DEL CAMPO JUAN DE LA CRUZ VARELA (IED)	SAN JUAN	10	RADIO	24Mbps
(20) SUMAPAZ	COLEGIO GIMN DEL CAMPO JUAN DE LA CRUZ VARELA (IED)	EL TOLDO	11	RADIO	24Mbps
(20) SUMAPAZ	COLEGIO GIMN DEL CAMPO JUAN DE LA CRUZ VARELA (IED)	SAN ANTONIO	12	RADIO	24Mbps
(20) SUMAPAZ	COLEGIO GIMN DEL CAMPO JUAN DE LA CRUZ VARELA (IED)	SANTO DOMINGO	13	RADIO	24Mbps
(20) SUMAPAZ	COLEGIO GIMN DEL CAMPO JUAN DE LA CRUZ VARELA (IED)	EL CAPITOLIO	14	RADIO	24Mbps
(20) SUMAPAZ	COLEGIO RUR TOTUMA ALTA (CED)	TOTUMA ALTA	1	VSAT	6Mbps/1Mbps
(3) SANTA FE	COLEGIO EL VERJON (IED)	EL VERJON ALTO (2 Bloques)	1	RADIO	60Mbps + 60Mbps
(5) USME	COLEGIO EL DESTINO (IED)	EL DESTINO	1	RADIO	60Mbps
(5) USME	COLEGIO EL UVAL (IED)	EL UVAL	1	RADIO	60Mbps
(5) USME	COLEGIO RUR CHIZACA (CED)	CHIZACA	1	RADIO	30Mbps
(5) USME	COLEGIO RUR EL CURUBITAL (CED)	EL CURUBITAL	1	RADIO	60Mbps
(5) USME	COLEGIO RUR EL HATO (CED)	EL HATO	1	RADIO	30Mbps
(5) USME	COLEGIO RUR LA ARGENTINA (CED)	LA ARGENTINA	1	RADIO	60Mbps
(5) USME	COLEGIO RUR LA MAYORIA (CED)	LA MAYORIA	1	RADIO	60Mbps
(5) USME	COLEGIO RUR LA UNION USME (CED)	LA UNION USME	1	RADIO	30Mbps
(5) USME	COLEGIO RUR LAS MERCEDES (CED)	LAS MERCEDES	1	RADIO	60Mbps
(5) USME	COLEGIO RUR LOS ANDES	LOS ANDES	1	RADIO	30Mbps
(5) USME	COLEGIO RUR LOS ARRAYANES (CED)	LOS ARRAYANES	1	RADIO	30Mbps
(5) USME	COLEGIO RUR OLARTE (CED)	OLARTE	1	RADIO	60Mbps



SECRETARÍA DE
EDUCACIÓN



CONECTIVIDAD

2024



...CONTINUACION

LOCALIDAD	COLEGIO	SEDE	No. SEDE	ULTIMA MILLA	ANCHO DE BANDA CANAL
(19) CIUDAD BOLIVAR	COLEGIO JOSE CELESTINO MUTIS (IED)	CELESTINO MUTIS	1	FIBRA	100 Mbps Dedicado
(19) CIUDAD BOLIVAR	COLEGIO MOCHUELO ALTO (CED)	MOCHUELO ALTO	1	RADIO	60Mbps
(19) CIUDAD BOLIVAR	COLEGIO RUR PASQUILLA (IED)	PASQUILLA (3 Bloques)	1	RADIO	30Mbps + 30Mbps +30Mbps
(19) CIUDAD BOLIVAR	COLEGIO RUR PASQUILLA (IED)	SANTA BARBARA	2	RADIO	30Mbps
(19) CIUDAD BOLIVAR	COLEGIO RUR PASQUILLA (IED)	PASQUILLITA	3	RADIO	30Mbps enlace suspendido por obras en colegio.
(19) CIUDAD BOLIVAR	COLEGIO RUR QUIBA ALTA (IED)	QUIBA ALTA	1	RADIO	60Mbps
(19) CIUDAD BOLIVAR	COLEGIO RUR QUIBA ALTA (IED)	QUIBA BAJA	2	RADIO	60Mbps
(20) SUMAPAZ	COLEGIO CAMP JAIME GARZON (IED)	LAS AURAS	1	RADIO	60Mbps
(20) SUMAPAZ	COLEGIO CAMP JAIME GARZON (IED)	EL RAIZAL	2	RADIO	30Mbps
(20) SUMAPAZ	COLEGIO CAMP JAIME GARZON (IED)	LAGUNA VERDE	3	RADIO	30Mbps
(20) SUMAPAZ	COLEGIO CAMP JAIME GARZON (IED)	EL TABACO	4	RADIO	30Mbps
(20) SUMAPAZ	COLEGIO CAMP JAIME GARZON (IED)	PEÑALIZA	5	RADIO	30Mbps
(20) SUMAPAZ	COLEGIO CAMP JAIME GARZON (IED)	ADELINA GUTIERREZ PALACIOS	6	RADIO	30Mbps
(20) SUMAPAZ	COLEGIO CAMP JAIME GARZON (IED)	SANTA ROSA DE BODEGAS D.L.E SUMAPAZ	7	VSAT	6Mbps/1Mbps
(20) SUMAPAZ	COLEGIO CAMP JAIME GARZON (IED)	TAQUECITOS	8	RADIO	30Mbps
(20) SUMAPAZ	COLEGIO CAMP JAIME GARZON (IED)	SANTA ROSA DE NAZARETH	9	RADIO	30Mbps
(20) SUMAPAZ	COLEGIO CAMP JAIME GARZON (IED)	LAS ANIMAS	10	RADIO	30Mbps
(20) SUMAPAZ	COLEGIO CAMP JAIME GARZON (IED)	LAS SOPAS	11	RADIO	30Mbps
(20) SUMAPAZ	COLEGIO CAMP JAIME GARZON (IED)	LOS RIOS	13	RADIO	30Mbps
(20) SUMAPAZ	COLEGIO CAMP JAIME GARZON (IED)	NAZARETH	14	RADIO	60Mbps
(20) SUMAPAZ	COLEGIO GIMN DEL CAMPO JUAN DE LA CRUZ VARELA (IED)	LA UNION	1	RADIO	60Mbps
(20) SUMAPAZ	COLEGIO GIMN DEL CAMPO JUAN DE LA CRUZ VARELA (IED)	TUNAL ALTO	2	RADIO	30Mbps
(20) SUMAPAZ	COLEGIO GIMN DEL CAMPO JUAN DE LA CRUZ VARELA (IED)	TUNAL BAJO	3	RADIO	24Mbps
(20) SUMAPAZ	COLEGIO GIMN DEL CAMPO JUAN DE LA CRUZ VARELA (IED)	LAGUNITAS	4	RADIO	24Mbps



SECRETARÍA DE
EDUCACIÓN





05

Involucrar a las familias y sus comunidades en los procesos educativos de los estudiantes.



Avances 2024

- 1. Fortalecer la escuela de padres

Inclusión: OK

- Revisar y mejorar el trabajo con padres de familia que tengan niños con discapacidad.
- Fortalecer la formación de adultos y padres de familia.
- Alfabetización
- Fomentar por medio de metodologías flexibles la educación de adultos separando espacios y énfasis para los jóvenes que optan por esta opción (entre los 14 y 25 años), y los adultos que quieran terminar su educación formal.

• Educación Media: OK

- Apoyar el desarrollo de proyectos de vida de los adolescentes (fortalecer expectativas) con padres de familia

• Ciencia y Tecnología

- Sensibilizar a padres de familia acerca de la importancia de apoyar los procesos de bilingüismo de sus hijos.

Avances 2024



DIRECCIÓN DE PARTICIPACIÓN Y RELACIONES INTERINSTITUCIONALES

Proyección de acciones:

- Para el 2028 se proyecta a la totalidad de estudiantes y sus familias para el acompañamiento situado en la localidad de Sumapaz, a los 272 estudiantes y sus familias del colegio Jaime Garzón y a los 515 estudiantes y sus familias del Colegio Juan de la Cruz Varela en la **implementación de las estrategias de Construcción de ciudadanía, fortalecimiento familiar y Educación integral de la sexualidad**, para promover el desarrollo de capacidades ciudadanas en niñas, niños, adolescentes y jóvenes, así como en sus familias e instancias de participación, fomentando una ciudadanía activa y comprometida con la transformación de su entorno. Las demás IED rurales se integrarán progresivamente según intereses, necesidades y capacidades.

Avances Dirección de Inclusión e Integración de Poblaciones 2024

Inclusión:

- Revisar y mejorar el trabajo con padres de familia que tengan niños con discapacidad.
- Fortalecer la formación de adultos y padres de familia.
- Fomentar por medio de metodologías flexibles la educación de adultos separando espacios y énfasis para los jóvenes que optan por esta opción (entre los 14 y 25 años), y los adultos que quieran terminar su educación formal.

Implementación de Estrategias Educativas Flexibles, las cuales en el marco de la Inclusión y la Equidad en la Educación benefician a personas jóvenes y adultas del sector rural de la ciudad

ESTRATEGIA EDUCATIVA FLEXIBLE	COLEGIO
MANZANA CHAPINERO	COLEGIO CAMPESTRE MONTEVERDE (IED)
PROGRAMA VOLVER A AL ESCUELA CHAPINERO	COLEGIO CAMPESTRE MONTEVERDE (IED)
JORNADA NOCTURNA CHAPINERO	COLEGIO CAMPESTRE MONTEVERDE (IED)
PROGRAMA VOLVER A AL ESCUELA SUMAPAZ	COLEGIO JAIME GARZÓN (IED)
JORNADA FIN DE SEMANA SUMAPAZ	COLEGIO JAIME GARZÓN (IED)
PROGRAMA VOLVER A AL ESCUELA SUMAPAZ	COLEGIO JUAN DE LA CRUZ VARELA (IED)
JORNADA FIN DE SEMANA SUMAPAZ	COLEGIO JUAN DE LA CRUZ VARELA (IED)
MANZANA MOCHUELO - CIUDAD BOLIVAR	

PROGRAMA DE ORIENTACIÓN SOCIO OCUPACIONAL (OSO)

**Asesoría técnica (AT) y cualificación (CU)
dirigida a docentes, orientadores y
directivos para Institucionalización de la
OSO.**

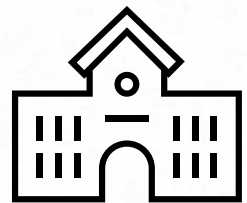

16

Colegios rurales con
media ya cuentan
planes OSO (agosto,
2024).

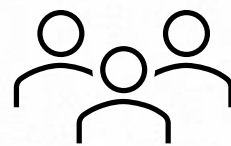

36

Actores educativos
participantes de
AT y CU (agosto,
2024).

ALISTAMIENTO 2025

Para 2025, la línea de tránsito efectivo está diseñando un proceso de acompañamiento para la actualización o ajuste de planes OSO para que se promuevan acciones desde grado 8° con enfoque diferencial (territorial, género, étnico, etc.).

Con **World Vision** se están desarrollando recursos que permitirán procesos OSO pertinentes para estudiantes de la ruralidad.



**1 guía
pedagógica**



**1 recurso
didáctico**



06

**Fortalecer la formación
para la
convivencia y la paz.**



Avances 2024

DIRECCIÓN DE PARTICIPACIÓN Y RELACIONES INTERINSTITUCIONALES:

- Cumplir con los objetivos fundamentales de la Cátedra de la Paz.
 - Promover el desarrollo del Programa Entornos Escolares para la paz, de la SED
 - Participación en Mesas o Instancias relacionadas con ruralidad
-
- **Proyección de acciones: OK**
 - Para el 2028 se proyecta a la totalidad de estudiantes y sus familias para el acompañamiento situado en la localidad de Sumapaz, a los 272 estudiantes y sus familias del colegio Jaime Garzón y a los 515 estudiantes y sus familias del Colegio Juan de la Cruz Varela en la **implementación de las estrategias de Construcción de ciudadanía, fortalecimiento familiar y Educación integral de la sexualidad**, para promover el desarrollo de capacidades ciudadanas en niñas, niños, adolescentes y jóvenes, incluyendo sesiones de acompañamiento a sus familias, para promover capacidades ciudadanas y habilidades socioemocionales como sujetos colectivos de derechos; de sus saberes y sus proyectos de vida individuales y colectivos. e instancias de participación, fomentando una ciudadanía activa y comprometida con la transformación de su entorno. Las demás IED rurales se integrarán progresivamente según intereses, necesidades y capacidades.
 - **Avances:**
 - Sumapaz: Con corte al 26 de septiembre se han acompañado a 82 estudiantes, 78 madres, padres o cuidadores asistentes, 27 docentes y 5 orientadores/as.
 - Usme: Acompañamiento para la implementación de 2 iniciativas que promueven la Justicia escolar restaurativa (JER), en las IED Las Mercedes y La Unión.

¡Gracias!



SECRETARÍA DE
EDUCACIÓN

